



## COMANDO MILITARE ESERCITO "FRIULI VENEZIA GIULIA"

### PROVVEDIMENTO DI SGOMBERO N. 33/24

- Visto l'art. 332 del decreto legislativo 15 marzo 2010 n. 66;
- Considerato che l'area sottoindicata verrà, nei giorni: **1, 2, 3, 4, 5, 11, 12, 16, 17, 18, 19, 24 e 25 del mese di luglio 2024**, interessata da esercitazioni militari a fuoco con **armi portatili individuali, di reparto, bombe a mano e mortai**, che per loro natura comportano pericolo per persone ed animali (**viene impiegato esclusivamente munizionamento a corta gittata, attuando lo sgombero poligono ridotto - vedasi planimetria allegata**):

#### PER RAGIONI DI PUBBLICA INCOLUMITA' DISPONGO

Lo sgombero nei giorni: **1, 2, 3, 4, 5, 11, 12, 16, 17, 18, 19, 24 e 25 del mese di luglio 2024**, dalle ore **08.00 alle ore 23.00**, della zona di territorio denominata poligono di "CAO MALNISIO", indicata nella carta topografica allegata e delimitata dai seguenti allineamenti:

##### 1. sgombero totale:

- a Nord : **ZUCCHUL FORADOR q.1407(incluso) - PALA D'ALTE(inclusa) - sentiero di BOSCO FAEDO(incluso) - SOVRA LA PLANA(escluso) - C.ra RUPEIT(inclusa);**
- a Est : **SOVRA LA PLANA(escluso) - MARCIAN q.380(incluso) - LIGONA(escluso) - CIALCIARIA(incluso) - LE CUESTE(incluso);**
- a Sud : **SELVA(esclusa) - GLERA(esclusa) - COSTA TEMPLAR(esclusa) - COSTA LONGA(esclusa);**
- a Ovest : **pendici di COSTA NAVIART q.1200(inclusa) - C.ra GIAS(inclusa) - C.ra VAL FREDDA(inclusa) - M.DI MEZZO q.1425(incluso) - ZUCCOL FORADOR q.1407(incluso) - C.ra PALUSSA(inclusa).**

##### 2. sgombero ridotto:

- a Nord: **33T UM 1658 1227-33T UM 1647 1234-33T UM 1620 1230-33T UM 1610 1262-33T UM 1572 1392;**
- a Est: **33T UM 1636 1106-33T UM 1662 1155-33T UM 1645 1162-33T UM 1661 1208-33T UM 1658 1227;**
- a Sud: **33T UM 1370 1084-33T UM 1442 1089-33T UM 1546 1097-33T UM 1572 1096-33T UM 1610 1093;**
- a Ovest: **33T UM 1367 1164-33T UM 1387 1226-33T UM 1419 1283-33T UM 1464 1332-33T UM 1508 1363.**

#### LA ZONA SARA' DELIMITATA DA BANDIERONI ROSSI.

Tutti gli Ufficiali e gli Agenti di Polizia Giudiziaria sono incaricati di far osservare il presente decreto ed i contravventori saranno puniti, salvo che il fatto non costituisca più grave reato, ai sensi degli artt.n.140, 141 e 142 del C.P.M. di pace e, comunque, essi saranno ritenuti responsabili di ogni danno che dovesse derivare in conseguenza dell'inosservanza delle disposizioni impartite. È fatto divieto di raccogliere e detenere armi, munizioni e materiale esplosivo di qualsiasi genere in base al disposto degli artt. dal 28 al 38 del T.U. L. P.S. e gli artt. 695, 697 e 698 del C.P.. Chiunque rinvenga armi, munizioni o altri manufatti esplosivi è invitato a darne tempestiva comunicazione al più vicino Comando Carabinieri.

I buoni di sgombero dovranno essere presentati entro 15 giorni dal rilascio, al Comune nella cui giurisdizione (territorio) si è svolta l'esercitazione, il quale ne curerà l'inoltro alla competente **Commissione Accertamento Liquidazione Danni**. Le domande per eventuali danni arrecati alle proprietà private compilate per iscritto, dovranno essere presentate entro il **9 agosto 2024** al Comune nella cui giurisdizione si è verificato il danno per l'inoltro alla competente **Commissione Accertamento Liquidazione Danni**. La corresponsione di ogni previsto indennizzo ai privati avverrà nei termini e con le modalità fissate dal decreto legislativo 15 marzo 2010 n. 66.

Trieste, 14 maggio 2024

IL COMANDANTE in s.v.  
(Col. f. (AVES) t. ISSMI P.O. Giuliano INNECCO)

# Area addestrativa poligono di "CAO MALNISIO" su base CRN

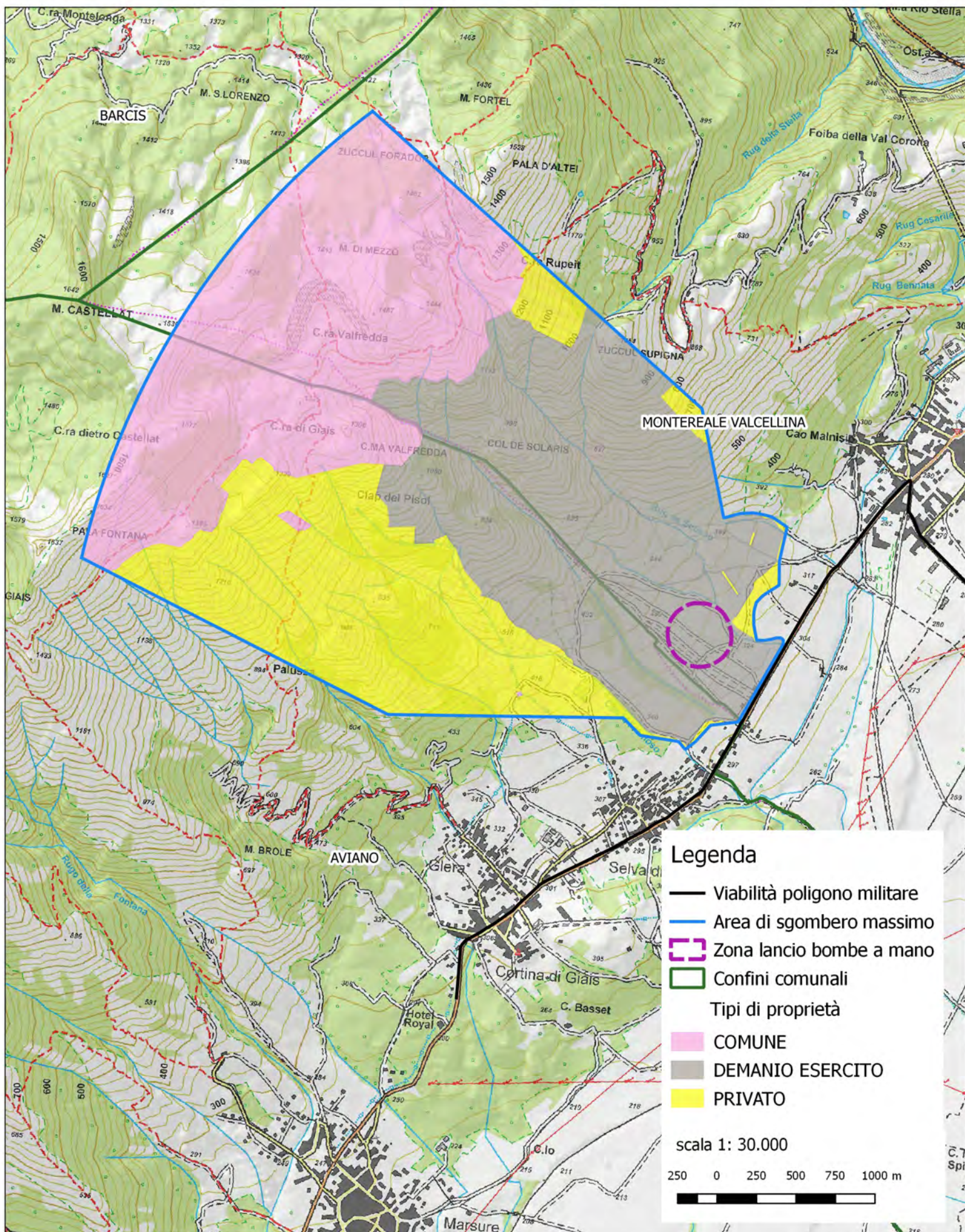

**Area addestrativa  
poligono di "CAO MALNISIO"  
su base IGM**

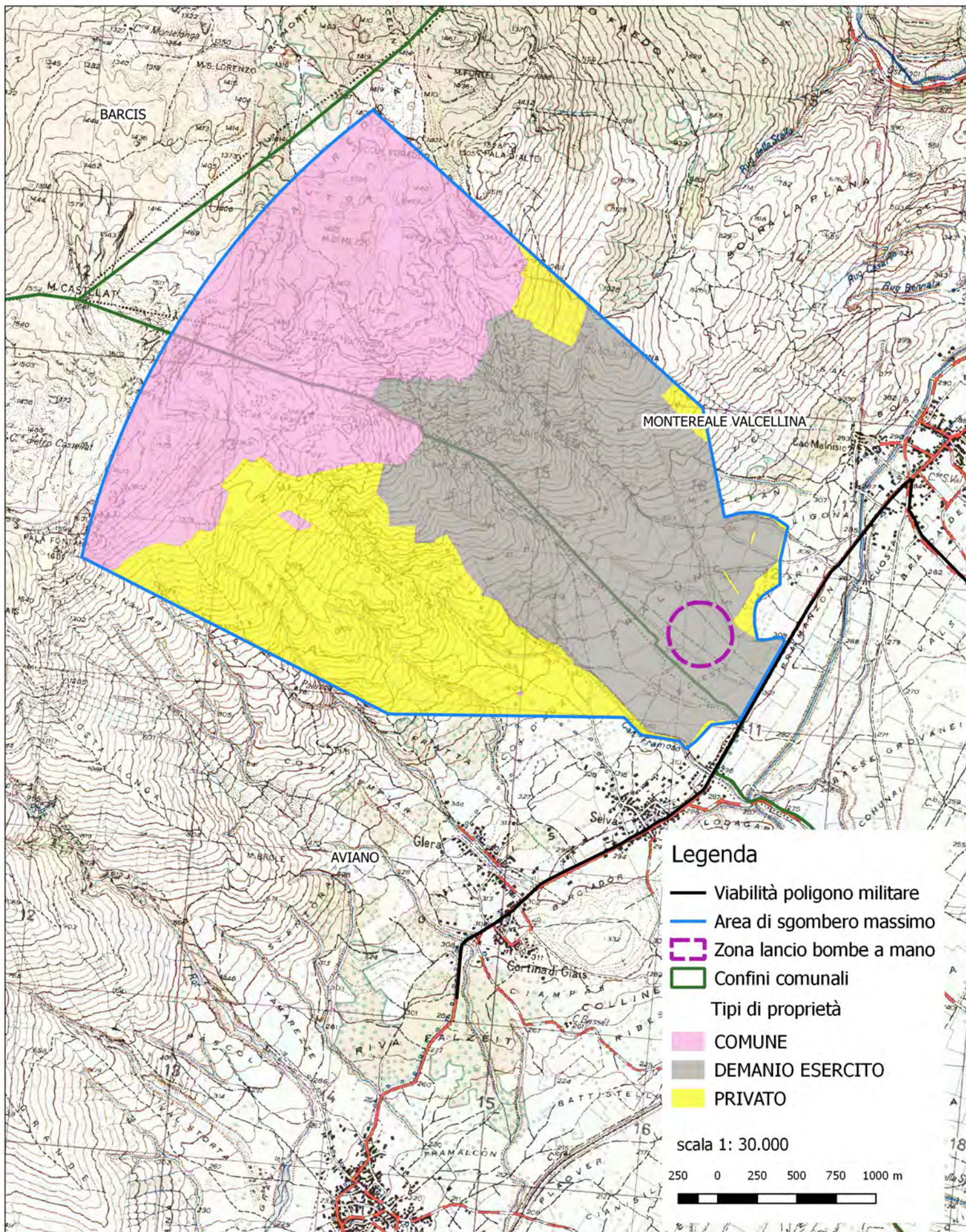

**Legenda**

- Viabilità poligono militare
- Area di sgombero massimo
- ⊞ Zona lancio bombe a mano
- Confini comunali
- Tipi di proprietà
- COMUNE
- DEMANIO ESERCITO
- PRIVATO

scala 1: 30.000

250 0 250 500 750 1000 m

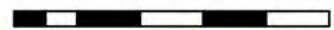

**Area addestrativa  
poligono di "CAO MALNISIO"**  
su base ORTOFOTO (AGEA, 2014)

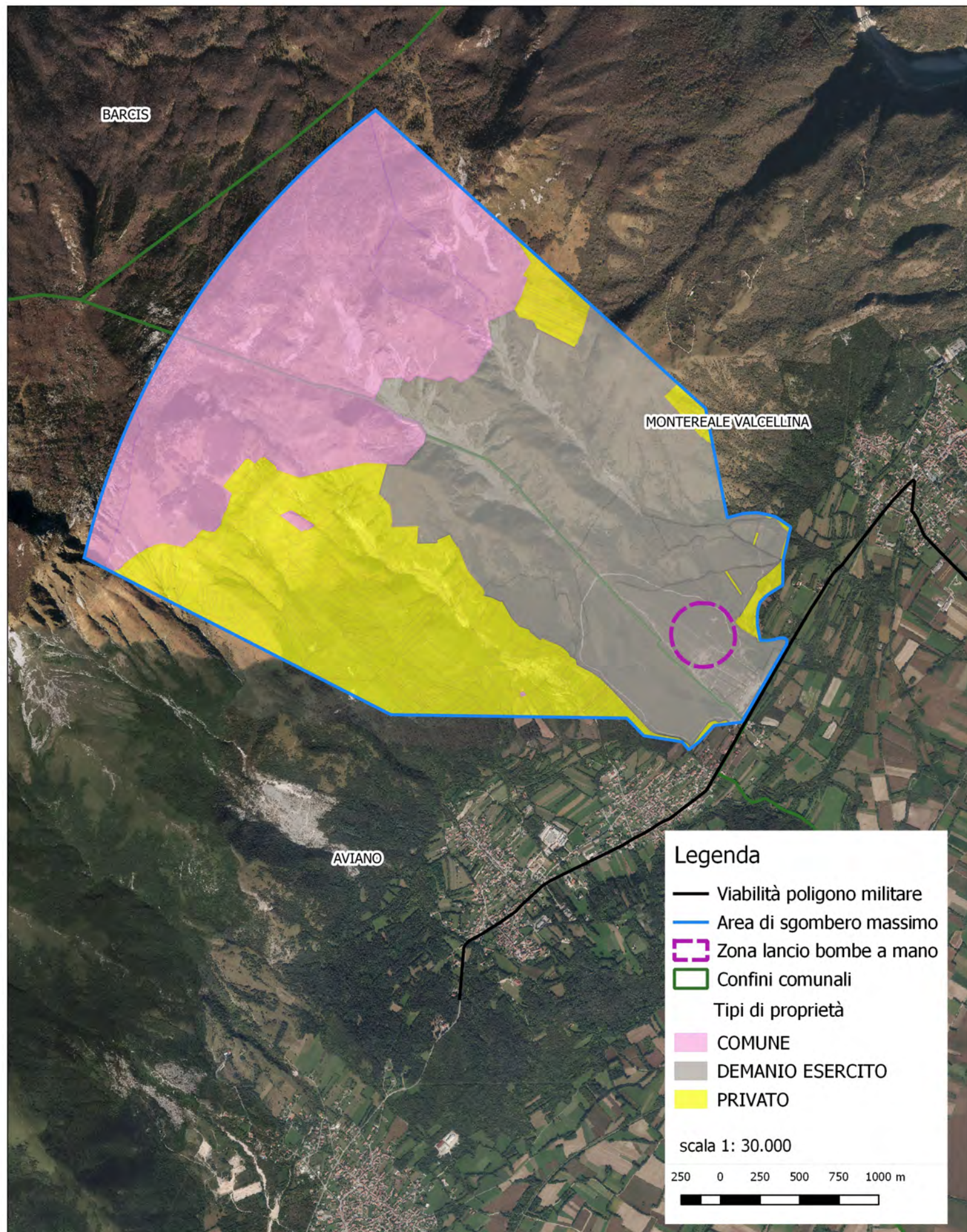

# Area addestrativa poligono di "CAO MALNISIO" su base CRN

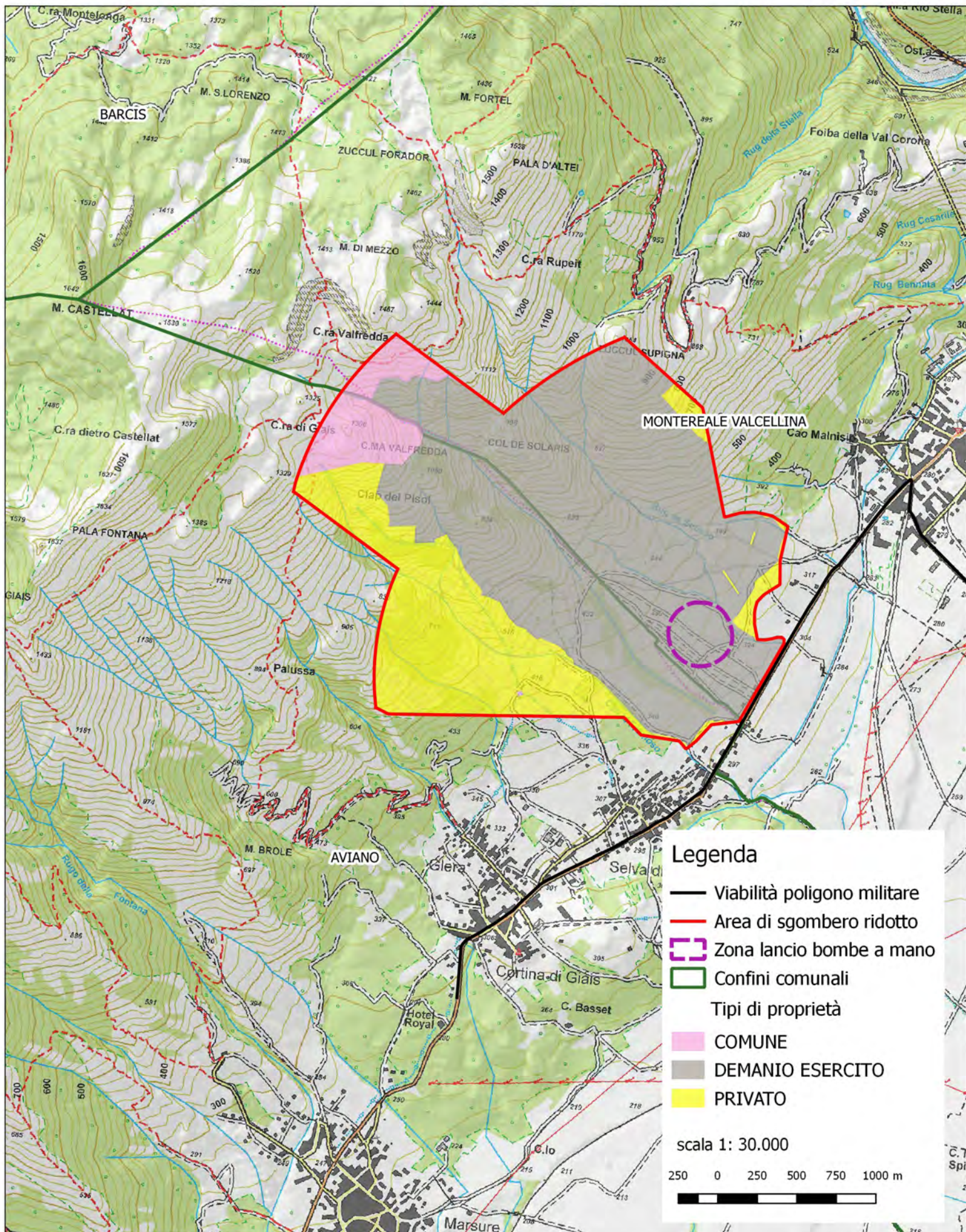

**Legenda**

- Viabilità poligono militare
- - - Area di sgombero ridotto
- ⊞ Zona lancio bombe a mano
- ▭ Confini comunali

**Tipi di proprietà**

- ▭ COMUNE
- ▭ DEMANIO ESERCITO
- ▭ PRIVATO

scala 1: 30.000

250 0 250 500 750 1000 m

**Area addestrativa  
poligono di "CAO MALNISIO"  
su base IGM**

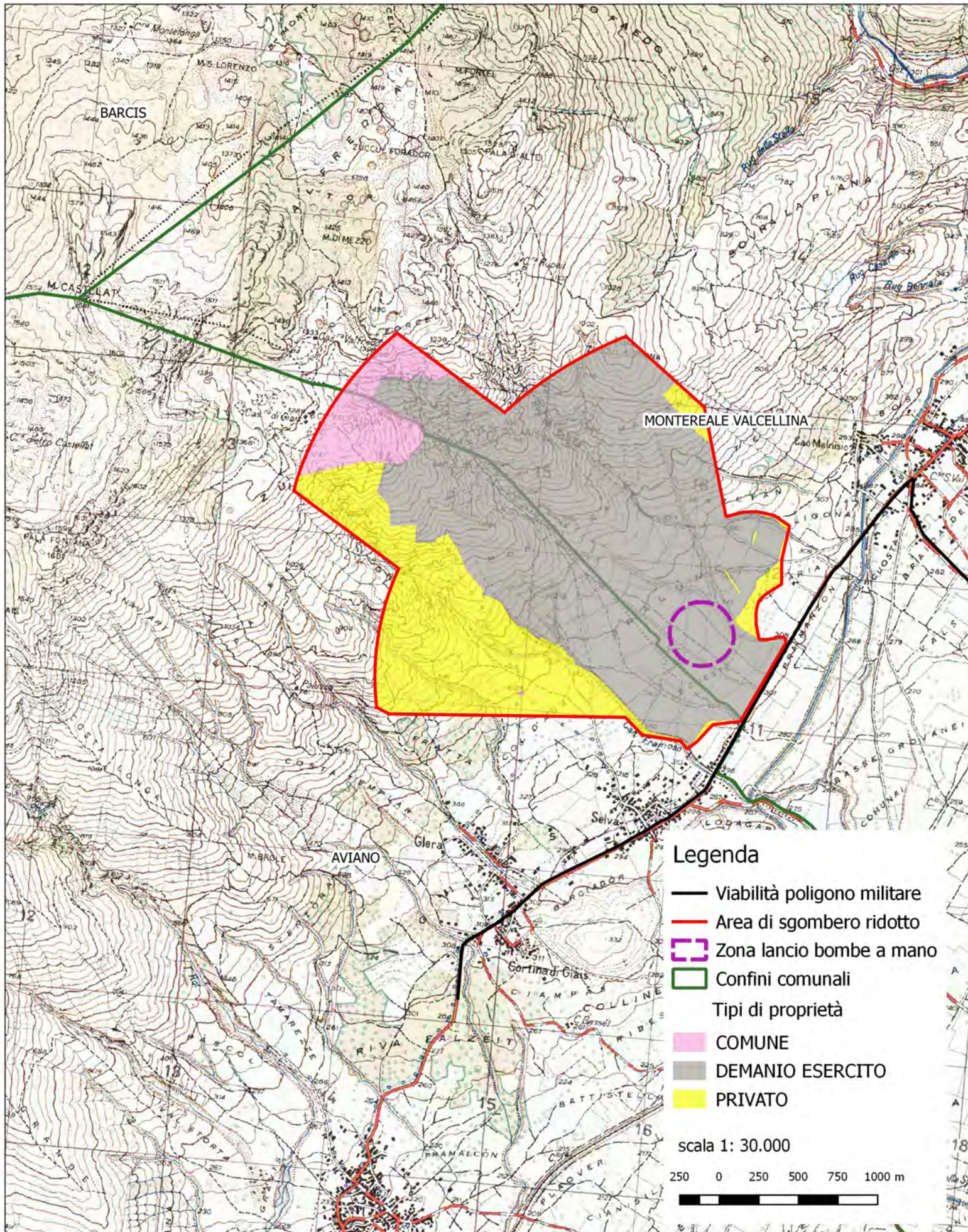

**Area addestrativa  
poligono di "CAO MALNISIO"**  
su base ORTOFOTO (AGEA, 2014)

BARGIS

MONTEREALE VALCELLINA

AVIANO

**Legenda**

- Viabilità poligono militare
- Area di sgombero ridotto
- Zona lancio bombe a mano
- Confini comunali
- Tipi di proprietà
- COMUNE
- DEMANIO ESERCITO
- PRIVATO

scala 1: 30.000

250 0 250 500 750 1000 m

