



REA01.1

Tutela passiva prati

tipo azione	regolamentazione
settore coinvolto	Agricoltura
asse	Tutela e gestione Habitat
misura generale	RE Restrizione a determinate categorie di fruitori
appartenenza obiettivo	Misure generali di contrasto a pressioni derivanti da A. Agricoltura
ambito	Localizzata
habitat target	62A0 - Formazioni erbose secche della regione submediterranea orientale (<i>Scorzoneratalia villosae</i>) 6510 - Praterie magre da fieno a bassa altitudine (<i>Alopecurus pratensis</i> , <i>Sanguisorba officinalis</i>)
specie vegetali target	4096 - <i>Gladiolus palustris</i>
specie animali target	
localizzazione ed eventuale stralcio cartografico	La misura è localizzata negli habitat 62A0, 6510 e nelle aree dei ripristini 62A0 LIFE MAGREDI GRASSLAND
descrizione dello stato attuale e dei fattori che motivano l'azione	L'habitat ha interesse strategico per il sito in questione e una delle principali minacce "costituita dal dissodamento
indicatori stato	stima della popolazione (n. individui) superficie dell'habitat in ettari
descrizione dell'azione	Divieto di conversione ad altri usi, alterazione del cotico e semina di specie non appartenenti all'associazione vegetale tipica per le superfici degli habitat pratici di interesse comunitario (che comprendono anche i prati stabili individuati ai sensi della l.r. 9/2005 e le aree dei ripristini 62A0 LIFE MAGREDI GRASSLAND) nelle aree indicate nella mappa. Il soggetto gestore tramite valutazione d'incidenza può in via eccezionale concedere deroghe e limitate riduzioni e trasformazioni di habitat purchè non vi sia una diminuzione dello stato di conservazione complessivo dell'habitat d'interesse all'interno della ZSC.
modalità attuazione	Regolamento generale
soggetto attuatore	Regione FVG
stato di	Regolamento con validità continuativa

avanzamento e/o attuazione	
descrizione risultati attesi	
interessi socio-economici coinvolti	Settore sportivo Settore agricolo Settore delle escavazioni
priorità azione	alta
costo	€ 0,00
durata in mesi	0
linee programmatiche e di finanziamento	Misura 12.1 - PSR 2014-2020
riferimento legislativo	LR 7/2008
misura recepita dal PRGC	Si
azioni collegate	INA01.0 - Incentivi prati e pascoli
sanzioni	Art. 12 della L.R. 7/2008 L.R. 9/2005

REA02.1**Disciplina concimazione**

tipo azione	regolamentazione
settore coinvolto	Agricoltura
asse	Tutela e gestione Habitat
misura generale	RE Restrizione a determinate categorie di fruitori
appartenenza obiettivo	Misure generali di contrasto a pressioni derivanti da A. Agricoltura
ambito	Localizzata
habitat target	6510 - Praterie magre da fieno a bassa altitudine (<i>Alopecurus pratensis</i> , <i>Sanguisorba officinalis</i>)
specie vegetali target	4096 - <i>Gladiolus palustris</i>
specie animali target	
localizzazione ed eventuale stralcio cartografico	La localizzazione è riferita per una parte della misura all'habitat 6510 e per il resto a tutti gli altri habitat pratici di interesse comunitario comprese le aree dei ripristini 62A0 LIFE MAGREDI GRASSLAND
descrizione dello stato attuale e dei fattori che motivano l'azione	Nell'area sono presenti diverse tipologie prative afferenti all'habitat 62A0 mentre la presenza di prati attribuibili all'habitat 6510 è meno significativa. Un corretto mantenimento dei prati con una limitazione di concimazione differenziata è importante per il loro stato di conservazione. Si precisa che la concimazione dell'habitat 62A0 non è necessaria per la sua conservazione.
indicatori stato	stima della popolazione (n. individui) superficie dell'habitat in ettari
descrizione dell'azione	Nelle superfici dell'habitat pratico di interesse comunitario 6510 (prati da sfalcio che comprendono anche le analoghe tipologie di prati stabili individuati ai sensi della lr 9/2005) è consentita la concimazione (per quella organica con esclusione dei liquami e deiezioni da allevamento avicolo) secondo le quantità di seguito specificate: < 60 kg/ha di azoto, < 30 kg/ha di P ₂ O ₅ (anidride fosforica), < 60 kg/ha di K ₂ O (ossido di potassio). Sugli altri habitat d'interesse comunitario e nelle aree dei ripristini 62A0 LIFE MAGREDI GRASSLAND, salvo deroghe del soggetto gestore finalizzate al miglioramento e alla conservazione degli habitat d'interesse, la concimazione è vietata.
modalità attuazione	Regolamento generale
soggetto attuatore	Regione FVG

stato di avanzamento e/o attuazione	Regolamento con validità continuativa	
descrizione risultati attesi	Mantenimento delle superfici di habitat esistenti in uno stato di qualità soddisfacente	
interessi socio-economici coinvolti	Settore agricolo	
priorità azione	alta	
costo	€ 0,00	durata in mesi 0
linee programmatiche e di finanziamento	Misura 12.1 - PSR 2014-2020	
riferimento legislativo	LR 7/2008	
misura recepita dal PRGC	Si	
azioni collegate		
sanzioni	Art. 12 della L.R. 7/2008 L.R. 9/2005	





REA03.0

Mantenimento prati

tipo azione	regolamentazione
settore coinvolto	Agricoltura
asse	Tutela e gestione Habitat
misura generale di appartenenza obiettivo	RE Limitazione di attività nel tempo Misure generali di contrasto a pressioni derivanti da A. Agricoltura
ambito	Generale
habitat target	62A0 - Formazioni erbose secche della regione submediterranea orientale (<i>Scorzoneratalia villosae</i>) 6510 - Praterie magre da fieno a bassa altitudine (<i>Alopecurus pratensis</i> , <i>Sanguisorba officinalis</i>)
specie vegetali target	
specie animali target	A255 - <i>Anthus campestris</i> A243 - <i>Calandrella brachydactyla</i> A224 - <i>Caprimulgus europaeus</i> A246 - <i>Lullula arborea</i> A112 - <i>Perdix perdix</i>
localizzazione ed eventuale stralcio cartografico	La misura è localizzata negli habitat 62A0, 6510 e nelle aree dei ripristini 62A0 LIFE MAGREDI GRASSLAND
descrizione dello stato attuale e dei fattori che motivano l'azione	La gestione dei prati è elemento indispensabile per la loro conservazione. Un eccessivo sfalcio di quelli più produttivi può portare però ad un impoverimento della biodiversità floristica ed ad un aumento della componente graminoide. Nel progetto Life su prati non del tutto ripristinati e su prati stabili degradati è stato necessario svolgere fino a 3 interventi annui. Questa Misura è resa omogenea alla misura 10.1 "tutela della biodiversità dei prati stabili del PSR" anticipando di 1 mese lo sfalcio dei prati stabili rispetto alle previsioni dell'attuale LR 17/2006. Un anticipo dello sfalcio rispetto al 15 giugno può avere conseguenze negative sulle specie avifaunistiche nidificanti presso i prati stabili.
indicatori stato	superficie dell'habitat in ettari
descrizione dell'azione	Nelle superfici degli habitat pratici di interesse comunitario (che comprendono anche i prati stabili individuati ai sensi della lr 9/2005 e le aree dei ripristini 62A0 LIFE MAGREDI GRASSLAND) sono consentiti al massimo 2 sfalci l'anno, il primo dopo il 15 giugno, con asporto della biomassa, salvo deroghe del soggetto gestore finalizzate al miglioramento dell'habitat.

modalità attuazione	Regolamento generale		
soggetto attuatore	Regione FVG		
stato di avanzamento e/o attuazione	Regolamento con validità continuativa		
descrizione risultati attesi	Mantenimento delle superfici di habitat esistenti in uno stato di qualità soddisfacente		
interessi socio-economici coinvolti	Settore agricolo		
priorità azione	alta		
costo	€ 0,00	durata in mesi	0
linee programmatiche e di finanziamento	Misura 12.1 PSR 2014-2020		
riferimento legislativo	LR 7/2008		
misura recepita dal PRGC	No		
azioni collegate	INA01.0 - Incentivi prati e pascoli		
sanzioni	Art. 12 della L.R. 7/2008 L.R. 9/2005		





REA05.0 Regolamento del pascolo transumante e vagante: criteri per il rilascio delle autorizzazioni

tipo azione	regolamentazione
settore coinvolto	Agricoltura
asse	Contenimento e controllo di pressioni e minacce
misura generale	RE Restrizione a determinate categorie di fruitori
appartenenza obiettivo	Misure generali di contrasto a pressioni derivanti da A. Agricoltura
ambito	Localizzata
habitat target	91F0 - Foreste miste riparie di grandi fiumi a Quercus robur, Ulmus laevis e Ulmus minor, Fraxinus excelsior o Fraxinus angustifolia (Ulmenion minoris) 62A0 - Formazioni erbose secche della regione submediterranea orientale (Scorzoneratalia villosae) 6510 - Praterie magre da fieno a bassa altitudine (Alopecurus pratensis, Sanguisorba officinalis)
specie vegetali target	
specie animali target	A133 - Burhinus oedicnemus A224 - Caprimulgus europaeus
localizzazione ed eventuale stralcio cartografico	

Fig. 1:

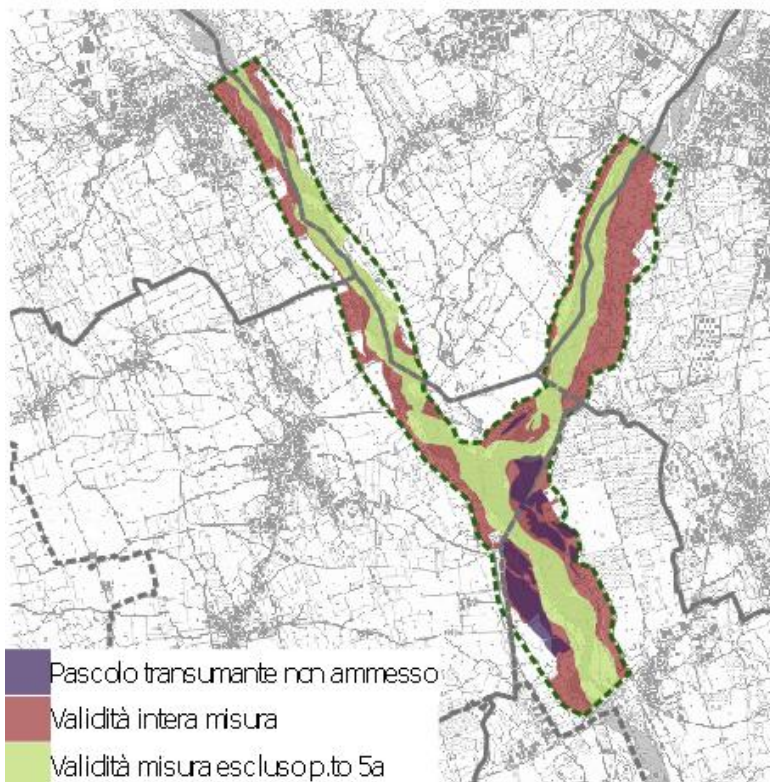

descrizione dello stato attuale e dei fattori che motivano l'azione Attualmente l'attività del pascolo transumante e vagante non è regolamentata e, sebbene sia necessaria per il mantenimento dell'habitat 62A0, in certe condizioni può costituire minaccia per eccessivo carico. Una sua regolamentazione basata su criteri univoci ed omogenei dovrebbe consentire una gestione attiva ottimale in un'ottica di conservazione dell'habitat 62A0 e di tutela delle specie avifaunistiche nidificanti al suolo. Il seguente Regolamento risponde alla necessità di dare una risposta, da una parte alla necessità di gestire i prati stabili non sfalciabili salvaguardandoli dai rischi costanti di incespugliamento, dall'altra alle richieste dei portatori d'interesse locali (pastori locali, Associazioni ambientaliste, Riserve di caccia) fissando dei criteri omogenei per il rilascio delle autorizzazioni al pascolo.

indicatori stato

descrizione dell'azione L'attività di pascolo ovi-caprino (compresi equini e bovini di accompagnamento) transumante e vagante può essere autorizzata dal soggetto gestore previa autorizzazione e verifica di significatività. Lente gestore potrà concedere l'autorizzazione tenendo conto dei seguenti criteri:

- 1 In tutto il sito è vietato il pascolo con greggi superiori a 2000 capi.
- 2 Il pascolo, negli habitat di interesse comunitario e di specie indicati in cartografia, non è consentito nel periodo dal 1 aprile al 31 luglio.
- 2 Gli stazzi notturni, salvo deroghe autorizzate dal soggetto gestore, dovranno essere localizzati al di fuori degli habitat prativi e boschivi di maggiore pregio e fragilità (habitat d'interesse comunitario codice 62A0 e 6510, 91F0, 5130 che comprendono anche i prati stabili individuati ai sensi della l.r. 9/2005) indicati in cartografia.
- 3 In tutti gli habitat di interesse comunitario (che comprendono anche i prati stabili individuati ai sensi della l.r. 9/2005) è vietato il pascolo con greggi superiori ai 1500 capi
- 4 Per le attività di pascolo fino ai 300 capi il pascolo è consentito alle seguenti condizioni:
 - a. per ciascuna superficie fino a 100 ha il pascolo è consentito per non più di due settimane;
 - b. fra un'attività di pascolo e la successiva dovranno trascorrere almeno 50 giorni.
- 5 Per le attività di pascolo fino a 1500 capi, negli habitat prativi di interesse comunitario (esclusi i greti) indicati in cartografia:
 - a. potrà essere autorizzato il passaggio di un solo gregge ogni 2 anni;
 - b. il transito all'interno degli habitat d'interesse indicati in cartografia dovrà avvenire nel corso di non più di 15 giorni.

6 Ulteriori deroghe potranno essere consentite per i soli scopi gestionali finalizzati al miglioramento e al recupero degli habitat d'interesse.

7 I passaggi delle greggi attraverso la fascia di greto indicata in cartografia dovranno avvenire al di fuori del periodo utile alla nidificazione dell'avifauna (dal 1 aprile al 31 luglio). Essi potranno avvenire ogni anno anche da parte di più greggi (per un numero massimo di 3) e dovranno sottostare alla limitazione temporale di cui al punto 5 lettera b, del presente regolamento.

8 Copia di ciascuna autorizzazione rilasciata dovrà essere trasmessa alla Stazione forestale che dovrà attivare le necessarie misure di controllo e sorveglianza

9 La Regione provvederà a mettere in atto le attività di monitoraggio utili a verificare nel tempo l'efficacia e gli effetti del presente regolamento

10 In caso di riscontrati danni agli habitat o di particolari condizioni, il soggetto gestore si riserva la possibilità di sospendere in qualsiasi momento l'attività di pascolo in essere ed il rilascio di nuove autorizzazioni.

modalità attuazione	Regolamento generale	
soggetto attuatore	Regione FVG	
stato di avanzamento e/o attuazione	Regolamento con validità continuativa	
descrizione risultati attesi	Con l'applicazione di tale regolamento ci si attende di migliorare certe situazioni di peggioramento dello stato di conservazione dell'habitat 62A0 dovuto a stazionamento e/o eccessivo carico del pascolo.	
interessi socio-economici coinvolti	Settore agricolo	
priorità azione	alta	
costo	€ 0,00	durata in mesi 0
linee programmatiche e di finanziamento	Misura 10.1 - PSR 2014-2020	
riferimento legislativo	LR 7/2008	
misura recepita dal PRGC	No	
azioni collegate		
sanzioni	Art. 12 della L.R. 7/2008 L.R. 9/2005	

REA06.0**Punti d'acqua - Tutela passiva**

tipo azione	regolamentazione
settore coinvolto	Agricoltura
asse	Contenimento e controllo di pressioni e minacce
misura generale	RE Limitazione di attività nel tempo
appartenenza obiettivo	Misure generali di contrasto a pressioni derivanti da A. Agricoltura
ambito	Generale
habitat target	
specie vegetali target	
specie animali target	1193 - Bombina variegata 1167 - Triturus carnifex
localizzazione ed eventuale stralcio cartografico	
descrizione dello stato attuale e dei fattori che motivano l'azione	L'uso privato della risorsa idrica prevede un suo prelievo incondizionato. La regolamentazione temporale è a tutela degli anfibi di interesse comunitario che utilizzano questi ambienti durante l'accoppiamento e nelle prime fasi di vita nel periodo indicato.
indicatori stato	stima della popolazione (n. individui)
descrizione dell'azione	Divieto di captazione idrica per usi privati, anche agricoli, nel periodo compreso tra il 1 febbraio e il 31 luglio negli stagni, nelle vasche, nelle pozze di abbeverata, nelle olle e nei fontanili.
modalità attuazione	Regolamento generale
soggetto attuatore	Regione FVG
stato di avanzamento e/o attuazione	Regolamento con validità continuativa
descrizione risultati attesi	Mantenere o aumentare lo stato di conservazione globale dei due anfibi.
interessi socio-economici	Azione su proprietà pubblica senza effetti negativi su altri soggetti pubblici o privati

coinvolti	Settore agricolo Settore forestale Settore delle escavazioni	
priorità azione	alta	
costo	€ 0,00	durata in mesi 0
linee programmatiche e di finanziamento	Misura 10.1 - PSR 2014 -2020	
riferimento legislativo	LR 14/2007	
misura recepita dal PRGC	No	
azioni collegate		
sanzioni	Art. 12 della L.R. 7/2008	



REA07.0**Punti d'acqua - Realizzazione ex novo**

tipo azione	regolamentazione
settore coinvolto	Agricoltura
asse	Tutela e gestione Habitat
misura generale	RE Restrizione a determinate categorie di fruitori
appartenenza obiettivo	Misure generali di contrasto a pressioni derivanti da A. Agricoltura
ambito	Generale
habitat target	3130 - Acque stagnanti, da oligotrofe a mesotrofe, con vegetazione dei Littorelletea uniflorae e/o degli Isoëto-Nanojuncetea
specie vegetali target	
specie animali target	1193 - Bombina variegata 1167 - Triturus carnifex
localizzazione ed eventuale stralcio cartografico	
descrizione dello stato attuale e dei fattori che motivano l'azione	La realizzazione di nuovi punti d'acqua non è ben disciplinata in aree della rete N2000 ma viene fatta liberamente. Una sua regolamentazione può consentire un aumento di habitat o habitat di specie.
indicatori stato	
descrizione dell'azione	Gli interventi di realizzazione di stagni, vasche, pozze di abbeverata, laghetti, devono essere realizzati secondo i seguenti criteri: 1. forma naturale 2. almeno una sponda degradante 3. per stagni, vasche, pozze di abbeverata profondità max 1,5 m 3. idonea impermeabilizzazione e copertura con strato di terreno 4. ove possibile, fascia di rispetto con vegetazione autoctona per almeno 4 m attorno alle sponde. Qualora non vengano soddisfatte una o più di queste indicazioni oppure per punti d'acqua maggiori di 50 mq, l'intervento va assoggettato a verifica di significatività o valutazione di incidenza.
modalità attuazione	Regolamento generale
soggetto attuatore	Regione FVG
stato di avanzamento e/o attuazione	Regolamento con validità continuativa

descrizione risultati attesi	Miglioramento di habitat	
interessi socio-economici coinvolti	Settore venatorio e della pesca sportiva Settore agricolo Settore forestale	
priorità azione	alta	
costo	€ 0,00	durata in mesi 0
linee programmatiche e di finanziamento	Misura 4.4 PSR 2014-2020	
riferimento legislativo		
misura recepita dal PRGC	No	
azioni collegate		
sanzioni	Art. 12 della L.R. 7/2008	



REA08.1**Movimenti terra - morfologia terreno**

tipo azione	regolamentazione
settore coinvolto	Agricoltura
asse	Conservazione e ripristino delle connessioni nella Rete ecologica regionale
misura generale	RE Divieto di trasformazione uso del suolo
appartenenza obiettivo	Misure generali di contrasto a pressioni derivanti da A. Agricoltura
ambito	Localizzata
habitat target	
specie vegetali target	
specie animali target	
localizzazione ed eventuale stralcio cartografico	
descrizione dello stato attuale e dei fattori che motivano l'azione	In ambiti in cui la morfologia del terreno è ancora elemento territoriale e paesaggistico la sua tutela contribuisce alla tutela degli habitat stessi e delle specie ad essi collegati.
indicatori stato	superficie dell'habitat in ettari
descrizione dell'azione	Divieto di esecuzione di livellamenti non autorizzati dallente gestore del Sito. I miglioramenti fondiari che comportano il riporto di terra su habitat di interesse comunitario non sono ammessi. Sono consentiti: i livellamenti ordinari per la preparazione del letto di semina, gli interventi di gestione ordinaria e straordinaria dei terreni coltivati che non costituiscono habitat di interesse comunitario. I miglioramenti fondiari non devono comunque comportare l'eliminazione di siepi e di fasce boscate, lo spietramento ad una profondità superiore ai 20 cm, le modifiche al reticolo idrico e rischi di prosciugamento delle aree umide. Sono consentiti i livellamenti autorizzati o svolti dal soggetto gestore finalizzati al ripristino e riqualificazione degli habitat.
modalità attuazione	Regolamento generale
soggetto attuatore	Regione FVG
stato di avanzamento e/o attuazione	Regolamento con validità continuativa

descrizione risultati attesi	Mantenimento assetto morfologico dei suoli		
interessi socio-economici coinvolti	Settore agricolo		
priorità azione	alta		
costo	€ 0,00	durata in mesi	0
linee programmatiche e di finanziamento			
riferimento legislativo			
misura recepita dal PRGC	No		
azioni collegate			
sanzioni	Art. 12 della L.R. 7/2008 L.R. 9/2005		



REA09.1**Drenaggio**

tipo azione	regolamentazione
settore coinvolto	Agricoltura
asse	Conservazione e ripristino delle connessioni nella Rete ecologica regionale
misura generale	RE Divieto di trasformazione uso del suolo
appartenenza obiettivo	Misure generali di contrasto a pressioni derivanti da J modificazione sistemi naturali
ambito	Generale
habitat target	3130 - Acque stagnanti, da oligotrofe a mesotrofe, con vegetazione dei Littorelletea uniflorae e/o degli Isoëto-Nanojuncetea 3220 - Fiumi alpini con vegetazione riparia erbacea 3240 - Fiumi alpini con vegetazione riparia legnosa a Salix elaeagnos 92A0 - Foreste a galleria di Salix alba e Populus alba 91F0 - Foreste miste riparie di grandi fiumi a Quercus robur, Ulmus laevis e Ulmus minor, Fraxinus excelsior o Fraxinus angustifolia (Ulmenion minoris)
specie vegetali target	
specie animali target	1193 - Bombina variegata 1167 - Triturus carnifex
localizzazione ed eventuale stralcio cartografico	
descrizione dello stato attuale e dei fattori che motivano l'azione	Ulteriori modifiche all'assetto idrologico porterebbero alla riduzione di habitat legati al fattore acqua e alle specie ad essi connessi
indicatori stato	superficie dell'habitat in ettari
descrizione dell'azione	Divieto di attività di drenaggio, di riduzione delle portate idriche e di modifica sostanziale del reticolo idrico in contrasto con la conservazione degli habitat; sono fatti salvi gli interventi di ordinaria manutenzione del reticolo idrico stesso. Modifiche minori possono essere consentite tramite valutazione dell'incidenza.
modalità attuazione	Regolamento generale
soggetto attuatore	Regione FVG

stato di avanzamento e/o attuazione	Regolamento con validità continuativa	
descrizione risultati attesi		
interessi socio-economici coinvolti	Settore agricolo Settore forestale Settore della piscicoltura o molluschicoltura Settore artigianale e industriale di produzione	
priorità azione	alta	
costo	€ 0,00	durata in mesi 0
linee programmatiche e di finanziamento		
riferimento legislativo	LR 7/2008	
misura recepita dal PRGC	No	
azioni collegate		
sanzioni	Art. 12 della L.R. 7/2008	



REA10.1**Divieto di lasciare terreno nudo**

tipo azione	regolamentazione
settore coinvolto	Agricoltura
asse	Tutela e gestione Specie
misura generale	RE Limitazione alla modificazione delle risorse biologiche
appartenenza obiettivo	Tutela e gestione specie fauna - uccelli
ambito	Generale
habitat target	
specie vegetali target	
specie animali target	
localizzazione ed eventuale stralcio cartografico	
descrizione dello stato attuale e dei fattori che motivano l'azione	Mantenere quanto più possibile la copertura del suolo aiuta a trattenere maggiormente in superficie i prodotti utilizzati in agricoltura e aiuta a limitare l'erosione dei suoli. Inoltre ha un effetto positivo per le specie animali che vi possono stazionare.
indicatori stato	
descrizione dell'azione	Su seminativi divieto di lasciare il terreno nudo, nel corso dei mesi invernali, dal 1° novembre al 28 febbraio. Nel caso di terreni lasciati a riposo durante il periodo invernale mantenimento delle stoppie o dei residui colturali in campo fino al 28 febbraio, fatte salve le esigenze di carattere fitosanitario.
modalità attuazione	Regolamento generale
soggetto attuatore	Regione FVG
stato di avanzamento e/o attuazione	Regolamento con validità continuativa
descrizione risultati attesi	Diminuzione dei suoli nudi, in particolare nel periodo invernale
interessi socio-economici	Settore agricolo

coinvolti			
priorità azione	alta		
costo	€ 0,00	durata in mesi	0
linee programmatiche e di finanziamento			
riferimento legislativo	LR 7/2008 DGR 1964/2016		
misura recepita dal PRGC	No		
azioni collegate			
sanzioni	Art. 12 della L.R. 7/2008		





REA11.1

Regolamentazione del pascolo stanziale

tipo azione	regolamentazione
settore coinvolto	Agricoltura
asse	Tutela e gestione Habitat
misura generale	RE Limitazione alla modificazione delle risorse biologiche
appartenenza obiettivo	Misure generali di contrasto a pressioni derivanti da A. Agricoltura
ambito	Localizzata
habitat target	62A0 - Formazioni erbose secche della regione submediterranea orientale (<i>Scorzoneratalia villosae</i>) 6510 - Praterie magre da fieno a bassa altitudine (<i>Alopecurus pratensis</i> , <i>Sanguisorba officinalis</i>)
specie vegetali target	
specie animali target	
localizzazione ed eventuale stralcio cartografico	La misura ha validità negli habitat 62A0, 6510 e nei ripristini 62A0 LIFE MAGREDI GRASSLAND
descrizione dello stato attuale e dei fattori che motivano l'azione	Attualmente nel sito si effettuano attività di pascolo ma non sono ancora stati segnalati fenomeni di disagio derivanti da detta attività. La regolamentazione previene eventuali peggioramenti dello stato di conservazione degli habitat e delle specie presenti nel sito.
indicatori stato	stima della popolazione (n. individui) superficie dell'habitat in ettari
descrizione dell'azione	E' vietata l'attività di pascolo stanziale sugli habitat di interesse comunitario individuati in cartografia nei ripristini 62A0 LIFE MAGREDI GRASSLAND. Per pascolo stanziale si intende il pascolo condotto su proprietà privata o pubblica in concessione o con presenza di ricoveri fissi a meno di 2 km lineari dall'area di pascolo. L'eventuale attività di pascolo stanziale su habitat di interesse comunitario o sui prati stabili ai sensi della LR 9/2005 potrà essere autorizzata dal Soggetto gestore per le sole finalità di ripristino e miglioramento dell'habitat stesso tenendo conto delle seguenti limitazioni: limite di carico non superiore ai 0,40 UBA/ha/anno. Tali attività non sono consentite nel periodo che va dal 1 aprile al 31 luglio; in caso di alterazione il soggetto gestore può disporre in qualsiasi momento restrizioni, lesclusione o la sospensione del pascolo tramite ordinanza.
modalità attuazione	Regolamento generale

soggetto attuatore	Regione FVG	
stato di avanzamento e/o attuazione	Regolamento con validità continuativa	
descrizione risultati attesi	Con questa regolamentazione ci si attende di trovare un compromesso tra il mantenimento del pascolo e la tutela attiva di habitat pratici e specie di interesse comunitario vegetali e animali ad essi connessi.	
interessi socio-economici coinvolti	Settore agricolo	
priorità azione	alta	
costo	€ 0,00	durata in mesi 0
linee programmatiche e di finanziamento		
riferimento legislativo	LR 7/2008	
misura recepita dal PRGC	No	
azioni collegate		
sanzioni	Art. 12 della L.R. 7/2008 L.R. 9/2005	

REA12.1**Divieto di pascolo suino**

tipo azione	regolamentazione
settore coinvolto	Agricoltura
asse	Contenimento e controllo di pressioni e minacce
misura generale di appartenenza obiettivo	RE Divieto svolgimento attività Misure generali di contrasto a pressioni derivanti da A. Agricoltura
ambito	Localizzata
habitat target	3130 - Acque stagnanti, da oligotrofe a mesotrofe, con vegetazione dei Littorelletea uniflorae e/o degli Isoëto-Nanojuncetea 3220 - Fiumi alpini con vegetazione riparia erbacea 3240 - Fiumi alpini con vegetazione riparia legnosa a Salix elaeagnos 92A0 - Foreste a galleria di Salix alba e Populus alba 91F0 - Foreste miste riparie di grandi fiumi a Quercus robur, Ulmus laevis e Ulmus minor, Fraxinus excelsior o Fraxinus angustifolia (Ulmenion minoris) 62A0 - Formazioni erbose secche della regione submediterranea orientale (Scorzoneratalia villosae) 6510 - Praterie magre da fieno a bassa altitudine (Alopecurus pratensis, Sanguisorba officinalis)
specie vegetali target	
specie animali target	
localizzazione ed eventuale stralcio cartografico	La misura ha validità su tutti gli habitat di interesse comunitario e sui ripristini 62A0 LIFE MAGREDI GRASSLAND
descrizione dello stato attuale e dei fattori che motivano l'azione	I casi noti di pascolo suino hanno evidenziato un significativo impatto sulla vegetazione erbacea. Si vuole tutelare gli habitat da questo impatto.
indicatori stato	superficie dell'habitat in ettari
descrizione dell'azione	L'allevamento brado dei suini non è ammesso su habitat di interesse comunitario e sui ripristini 62A0 LIFE MAGREDI GRASSLAND. Su altri habitat è sempre necessaria verifica di significatività o valutazione d'incidenza.
modalità attuazione	Regolamento generale
soggetto attuatore	Regione FVG

stato di avanzamento e/o attuazione	Regolamento con validità continuativa	
descrizione risultati attesi	Assenza di pascolo suino nel sito	
interessi socio-economici coinvolti	Settore agricolo	
priorità azione	alta	
costo	€ 0,00	durata in mesi 0
linee programmatiche e di finanziamento		
referimento legislativo	DGR 546/2013	
misura recepita dal PRGC	No	
azioni collegate		
sanzioni	Art. 12 della L.R. 7/2008 L.R. 9/2005	





REA13.1

Punti d'acqua - Fitosanitari

tipo azione	regolamentazione
settore coinvolto	Agricoltura
asse	Contenimento e controllo di pressioni e minacce
misura generale di appartenenza obiettivo	RE Divieto svolgimento attività Misure generali di contrasto a pressioni derivanti da A. Agricoltura
ambito	Generale
habitat target	3130 - Acque stagnanti, da oligotrofe a mesotrofe, con vegetazione dei Littorelletea uniflorae e/o degli Isoëto-Nanojuncetea
specie vegetali target	
specie animali target	1193 - Bombina variegata 1167 - Triturus carnifex
localizzazione ed eventuale stralcio cartografico	
descrizione dello stato attuale e dei fattori che motivano l'azione	L'uso di prodotti fitosanitari che ha importanti risvolti nella salute umana, è disciplinato anche all'interno della rete N2000 dal decreto interministeriale del 10 marzo 2015, in particolare in habitat che dipendono dal fattore acqua.
indicatori stato	
descrizione dell'azione	Su una fascia di rispetto di 10 m attorno a laghetti, olle e fontanili e corsi d'acqua è fatto divieto di utilizzo di fertilizzanti e prodotti fitosanitari.
modalità attuazione	Regolamento generale
soggetto attuatore	Regione FVG
stato di avanzamento e/o attuazione	Regolamento con validità continuativa
descrizione risultati attesi	Miglioramento qualità chimica delle acque e di habitat e specie ad esse connesse
interessi socio-economici	

coinvolti			
priorità azione	alta		
costo	€ 0,00	durata in mesi	0
linee programmatiche e di finanziamento			
referimento legislativo			
misura recepita dal PRGC	No		
azioni collegate			
sanzioni	Art. 12 della L.R. 7/2008		



REA14.0 **Utilizzo di concimi, fitosanitari e liquami su habitat**

tipo azione	regolamentazione
settore coinvolto	Agricoltura
asse	Tutela e gestione Habitat
misura generale di appartenenza obiettivo	RE Divieto svolgimento attività Misure generali di contrasto a pressioni derivanti da A. Agricoltura
ambito	Localizzata
habitat target	3130 - Acque stagnanti, da oligotrofe a mesotrofe, con vegetazione dei Littorelletea uniflorae e/o degli Isoëto-Nanojuncetea 3220 - Fiumi alpini con vegetazione riparia erbacea 3240 - Fiumi alpini con vegetazione riparia legnosa a Salix elaeagnos 92A0 - Foreste a galleria di Salix alba e Populus alba 91F0 - Foreste miste riparie di grandi fiumi a Quercus robur, Ulmus laevis e Ulmus minor, Fraxinus excelsior o Fraxinus angustifolia (Ulmion minoris) 62A0 - Formazioni erbose secche della regione submediterranea orientale (Scorzoneratalia villosae) 6510 - Praterie magre da fieno a bassa altitudine (Alopecurus pratensis, Sanguisorba officinalis)
specie vegetali target	
specie animali target	
localizzazione ed eventuale stralcio cartografico	

Fig. 1:

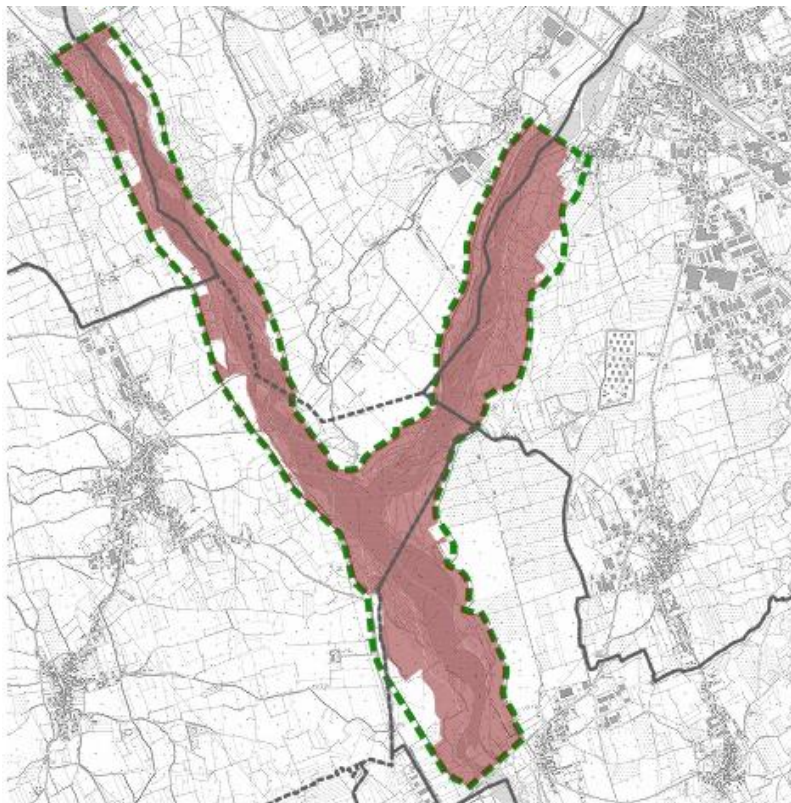

descrizione dello stato attuale e dei fattori che motivano l'azione	L'utilizzo di prodotti sanitari è recentemente normato all'interno della rete N2000 dal DIM del 10/03/2015. Risulta pertanto necessario introdurre tale regolamentazione a tutela di habitat e habita di specie.	
indicatori stato		
descrizione dell'azione	Divieto di utilizzare prodotti fitosanitari, concimi chimici di sintesi e divieto di spargimento di liquami, deiezioni avicole e digestati su tutti gli habitat di Direttiva; per la concimazione dell' habitat 6510 (prati da sfalcio) vale quanto già specificato nella relativa misura di conservazione.	
modalità attuazione	Regolamento generale	
soggetto attuatore	Regione FVG	
stato di avanzamento e/o attuazione	Regolamento con validità continuativa	
descrizione risultati attesi	Miglioramento qualità chimica dei suoli e dell'aria per habitat, habitat di specie e specie.	
interessi socio-economici coinvolti	Settore agricolo Settore forestale	
priorità azione	alta	
costo	€ 0,00	durata in mesi 0
linee programmatiche e		

di finanziamento	
riferimento legislativo	
misura recepita dal PRGC	No
azioni collegate	
sanzioni	Art. 12 della L.R. 7/2008





REA15.0 Fasce tampone per frutteti e vigneti di nuova realizzazione

tipo azione	regolamentazione
settore coinvolto	Agricoltura
asse	Conservazione e ripristino delle connessioni nella Rete ecologica regionale
misura generale	RE Obbligo condizionato di adeguamento/attività
appartenenza obiettivo	Misure generali di contrasto a pressioni derivanti da A. Agricoltura
ambito	Localizzata
habitat target	
specie vegetali target	
specie animali target	
localizzazione ed eventuale stralcio cartografico	

Fig. 1:

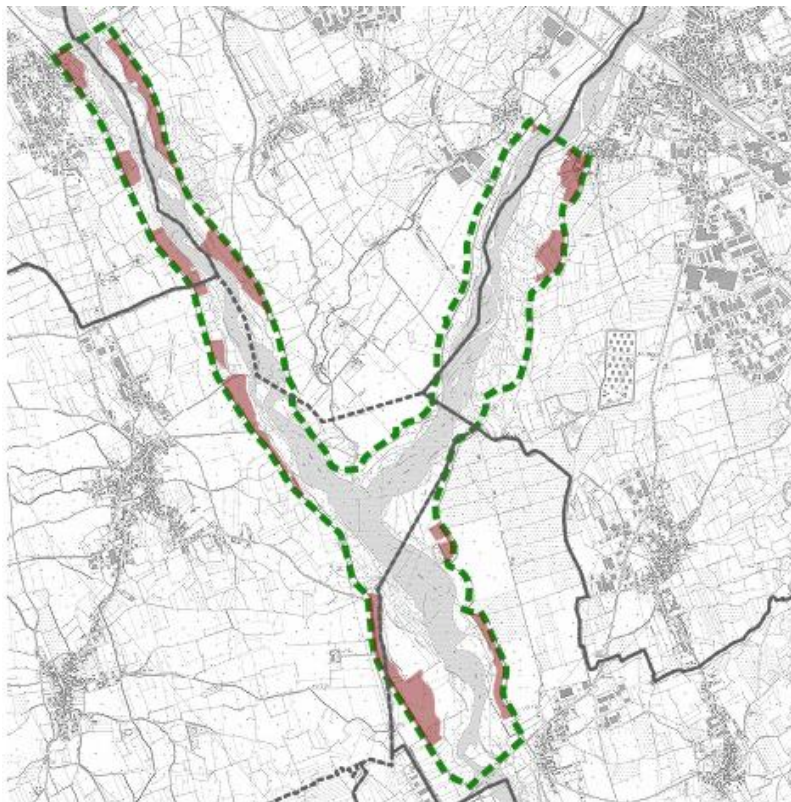

descrizione dello stato attuale e dei fattori che motivano l'azione	Attualmente gli habitat di interesse comunitario ed i corsi d'acqua possono trovarsi a diretto contatto con vigneti e frutteti dove si utilizzano abitualmente fitofarmaci le cui modalità di distribuzione sono soggette all'effetto deriva. L'utilizzo di tali prodotti deteriora gli habitat contermini e le specie ad essi legati. Si rende pertanto necessario realizzare una fascia tampone.	
indicatori stato		
descrizione dell'azione	Obbligo di realizzare una fascia tampone con siepi di almeno 2 m e relativa fascia a prato per i frutteti e vigneti di nuova realizzazione o di nuovo impianto. Nella fascia tampone è fatto divieto dell'uso di fertilizzanti, ammendanti e prodotti fitosanitari.	
modalità attuazione	Regolamento generale	
soggetto attuatore	Regione FVG	
stato di avanzamento e/o attuazione	Regolamento con validità continuativa	
descrizione risultati attesi	Miglioramento stato di conservazione di habitat e specie, in particolare quelli legati al mondo acquatico.	
interessi socio-economici coinvolti	Settore agricolo Settore forestale	
priorità azione	alta	
costo	€ 0,00	durata in mesi 0
linee programmatiche e di finanziamento		
riferimento legislativo	LR 14/2007	
misura recepita dal PRGC	No	
azioni collegate		
sanzioni	Art. 12 della L.R. 7/2008	





REA16.1

Adeguamento PRGC - Manzano

tipo azione	regolamentazione
settore coinvolto	Agricoltura
asse	Contenimento e controllo di pressioni e minacce
misura generale	RE Obbligo condizionato di adeguamento/attività
appartenenza obiettivo	Misure generali di contrasto a pressioni derivanti da J modificazione sistemi naturali
ambito	Generale
habitat target	
specie vegetali target	
specie animali target	
localizzazione ed eventuale stralcio cartografico	
descrizione dello stato attuale e dei fattori che motivano l'azione	Allo stato attuale nel PRGC del comune di Manzano è consentita l'edificazione in ambito agricolo all'interno della ZSC.
indicatori stato	
descrizione dell'azione	Nella Zona E4 del PRGC del Comune di Manzano riferita all'area della ZSC non sono ammesse nuove costruzioni e trasformazioni territoriali così come definiti dall'articolo 4 co. 1 lettere a) ed e) della L.R. 11 novembre 2009, n. 19 e s.m.i.
modalità attuazione	Regolamento generale Regolamento generale
soggetto attuatore	Comune / i Comune / i
stato di avanzamento e/o attuazione	
descrizione risultati attesi	Modifica alla zonizzazione del PRGC

interessi socio-economici coinvolti	Settore agricolo Settore agricolo Settore forestale Settore forestale Settore forestale
priorità azione	alta
costo	€ 0,00
durata in mesi	0
linee programmatiche e di finanziamento	
riferimento legislativo	LR 7/2008 LR 7/2008 LR 7/2008
misura recepita dal PRGC	Si
azioni collegate	
sanzioni	Art. 12 L.R. 7/2008





REA17.0

Bruciatura delle stoppie

tipo azione	regolamentazione
settore coinvolto	Agricoltura
asse	Contenimento e controllo di pressioni e minacce
misura generale	RE Divieto svolgimento attività
appartenenza obiettivo	Misure generali di contrasto a pressioni derivanti da A. Agricoltura
ambito	Localizzata
habitat target	
specie vegetali target	
specie animali target	
localizzazione ed eventuale stralcio cartografico	

Fig. 1:

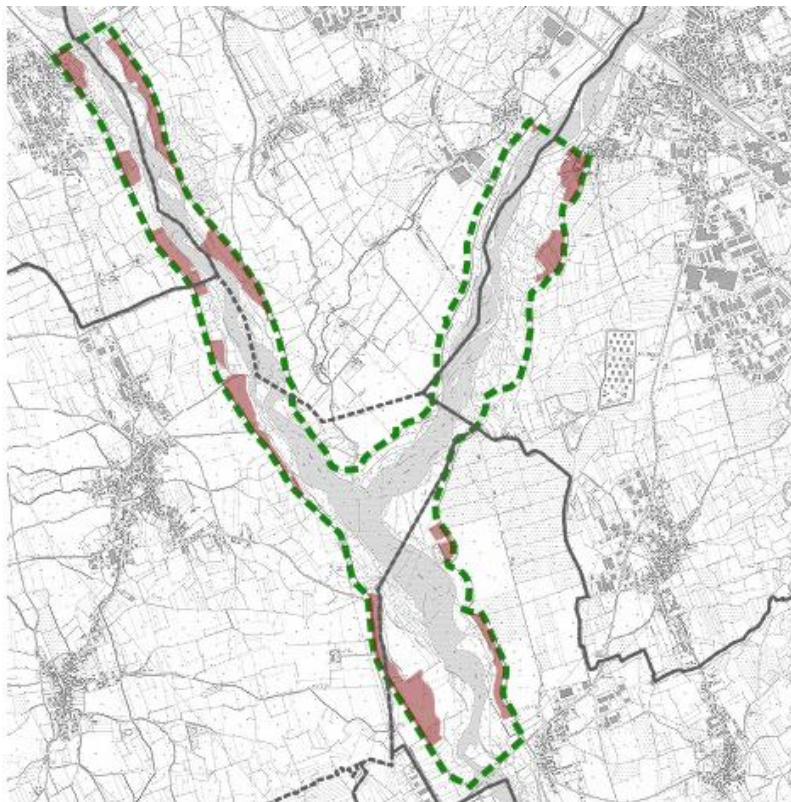

descrizione dello stato attuale e dei fattori che motivano l'azione	
indicatori stato	
descrizione dell'azione	Fatti salvi gli interventi di bruciatura connessi a emergenze di carattere fitosanitario prescritti dall'autorità competente è vietato bruciare le stoppie, le paglie e la vegetazione presente al termine dei cicli produttivi di prati naturali o seminati. È altresì prevista la bruciatura quale elemento gestionale per habitat di interesse comunitario originari o da ripristinare, autorizzata o condotta dal soggetto gestore.
modalità attuazione	Regolamento generale
soggetto attuatore	Regione FVG
stato di avanzamento e/o attuazione	
descrizione risultati attesi	
interessi socio-economici coinvolti	Settore agricolo
priorità azione	
costo	€ 0,00
durata in mesi	0
linee programmatiche e di finanziamento	
referimento legislativo	
misura recepita dal PRGC	No
azioni collegate	
sanzioni	





REA18.0

Punti d'acqua - Mantenimento

tipo azione	regolamentazione
settore coinvolto	Agricoltura
asse	Contenimento e controllo di pressioni e minacce
misura generale	RE Divieto svolgimento attività
appartenenza obiettivo	Misure generali di contrasto a pressioni derivanti da A. Agricoltura
ambito	Generale
habitat target	
specie vegetali target	
specie animali target	1193 - Bombina variegata 1167 - Triturus carnifex
localizzazione ed eventuale stralcio cartografico	
descrizione dello stato attuale e dei fattori che motivano l'azione	Attualmente gli interventi di manutenzione non prevedono una temporizzazione a tutela del periodo riproduttivo di alcune specie faunistiche e a tutela della fioritura delle specie tipiche di certi habitat.
indicatori stato	
descrizione dell'azione	Gli interventi di manutenzione di stagni, vasche, pozze d'abbeverata, devono essere effettuati tra il 1 settembre e il 31 dicembre. Gli interventi di manutenzione utili l'asportazione dei detriti che concorrono all'interramento e il controllo tramite sfalcio della vegetazione devono essere eseguiti tra il 15 ottobre ed il 15 febbraio. Il materiale di scavo proveniente dagli interventi di manutenzione deve essere mantenuto in loco, in una distanza massima di 100 metri dalla pozza e fino a primavera.
modalità attuazione	Regolamento generale
soggetto attuatore	
stato di avanzamento e/o attuazione	Regolamento con validità continuativa
descrizione risultati attesi	Miglioramento gestionale dei punti d'acqua e contemporaneamente tutela durante il periodo riproduttivo delle specie faunistiche che utilizzano questi siti.

interessi socio-economici coinvolti	Settore della fornitura di servizi Settore agricolo Settore forestale
priorità azione	
costo	€ 0,00
durata in mesi	0
linee programmatiche e di finanziamento	
riferimento legislativo	
misura recepita dal PRGC	No
azioni collegate	
sanzioni	Art. 12 della L.R. 7/2008



REA19.0**Nuovi frutteti e vigneti**

tipo azione	regolamentazione
settore coinvolto	Agricoltura
asse	Contenimento e controllo di pressioni e minacce
misura generale	RE Obbligo condizionato di adeguamento/attività
appartenenza obiettivo	Misure generali di contrasto a pressioni derivanti da A. Agricoltura
ambito	Localizzata
habitat target	
specie vegetali target	
specie animali target	
localizzazione ed eventuale stralcio cartografico	
descrizione dello stato attuale e dei fattori che motivano l'azione	L'arboricoltura e la viticoltura specializzate ed intensive determinano una maggiore probabilità di dispersione ambientale di alcuni principi chimici attivi connessi all'impiego di fitofarmaci (soprattutto anticrittogamici e insetticidi). Inoltre la presenza di monoblocchi coltivati a vite e a frutteto diminuiscono la diversificazione culturale all'interno del sito. La misura è tesa a mantenere una maggiore diversificazione e complessità dell'agroecosistema, una maggiore integrità del paesaggio rurale tradizionale oltre a tenere sotto controllo una forma di pressione antropica che, complessivamente, se non regolamentata può agire negativamente sull'entomofauna e sul resto della fauna superiore.
indicatori stato	
descrizione dell'azione	La trasformazione culturale da seminativo o set-aside a nuovi vigneti e frutteti va effettuata su superfici inferiori a 3 ha per unico appezzamento. Nel caso di vigneti, è ammessa soltanto la coltivazione biologica va effettuata una fascia tampone esterna di 5 m oppure, salvo quanto specificato nella misura relativa alle fasce tampone, vanno utilizzati verso l'esterno due filari di varietà Peronospora resistenti. Si prevede inoltre linerbimento interfilare. In ogni caso l'intervento va sottoposto a valutazione d'incidenza.
modalità attuazione	Regolamento generale
soggetto attuatore	Regione FVG

stato di avanzamento e/o attuazione	
descrizione risultati attesi	
interessi socio-economici coinvolti	Settore agricolo
priorità azione	
costo	€ 0,00
durata in mesi	0
linee programmatiche e di finanziamento	
riferimento legislativo	LR 7/2008
misura recepita dal PRGC	No
azioni collegate	
sanzioni	Art. 12 L.R. 7/2008



REA20.0**Impianti di acquacoltura**

tipo azione	regolamentazione
settore coinvolto	Agricoltura
asse	Tutela e gestione Specie
misura generale	RE Limitazione alla modificazione delle risorse biologiche
appartenenza obiettivo	Misure generali di contrasto a pressioni derivanti da F risorse biologiche escluse agricoltura e selvicoltura
ambito	
habitat target	
specie vegetali target	
specie animali target	
localizzazione ed eventuale stralcio cartografico	
descrizione dello stato attuale e dei fattori che motivano l'azione	L'impatto negativo sulla qualità delle acque che gli impianti di itticoltura possono produrre è legato soprattutto alla immissione di sostanze organiche, con carichi consistenti di azoto e fosforo, oltre che alla possibile contaminazione con antibiotici, antimicotici o altri farmaci utilizzati negli allevamenti intensivi.
indicatori stato	
descrizione dell'azione	Divieto di realizzare nuovi impianti di acquacoltura di acqua dolce, fatti salvi quelli destinati a programmi di salvaguardia della fauna ittica autoctona.
modalità attuazione	
soggetto attuatore	
stato di avanzamento e/o attuazione	
descrizione risultati attesi	
interessi socio-	

economici coinvolti	
priorità azione	
costo	€ 0,00
durata in mesi	0
linee programmatiche e di finanziamento	
riferimento legislativo	
misura recepita dal PRGC	No
azioni collegate	
sanzioni	



REB01.0**Eliminazione formazioni boschive**

tipo azione	regolamentazione
settore coinvolto	Foreste
asse	Tutela e gestione Habitat
misura generale di appartenenza obiettivo	RE Limitazione alla modificazione delle risorse biologiche Tutela e gestione habitat
ambito	Generale
habitat target	
specie vegetali target	
specie animali target	
localizzazione ed eventuale stralcio cartografico	
descrizione dello stato attuale e dei fattori che motivano l'azione	Alcune azioni di intervento per ripristino di habitat, in particolare quelli di tipo prativo (Codice 6) possono richiedere il taglio raso di particelle boscate ritenute non di rilevanza nel sito e in quella precisa area.
indicatori stato	superficie dell'habitat in ettari
descrizione dell'azione	E' consentito il cambiamento di uso del suolo da formazioni forestali per il ripristino di habitat di interesse comunitario o habitat di specie sulla base di previsioni dell'Ente gestore, di Progetti LIFE o altri interventi di ripristino naturalistico soggetti a verifica di significatività.
modalità attuazione	Regolamento generale
soggetto attuatore	Regione FVG
stato di avanzamento e/o attuazione	Regolamento con validità continuativa
descrizione risultati attesi	Possibilità di effettuare tagli rasi in particolari condizioni.
interessi socio-economici coinvolti	Settore forestale

priorità azione	alta		
costo	€ 0,00	durata in mesi	0
linee programmatiche e di finanziamento			
referimento legislativo			
misura recepita dal PRGC	No		
azioni collegate			
sanzioni			





REB02.1

Indicazioni per la gestione forestale dei pioppeti golenali

tipo azione	regolamentazione
settore coinvolto	Foreste
asse	Tutela e gestione Habitat
misura generale di appartenenza obiettivo	RE Limitazione alla modificazione delle risorse biologiche Tutela e gestione habitat
ambito	Localizzata
habitat target	92A0 - Foreste a galleria di Salix alba e Populus alba
specie vegetali target	
specie animali target	
localizzazione ed eventuale stralcio cartografico	La misura ha validità per gli habitat 92A0
descrizione dello stato attuale e dei fattori che motivano l'azione	Allo stato attuale il regolamento forestale non presenta elementi di tutela per gli habitat di interesse comunitario.
indicatori stato	
descrizione dell'azione	Nelle aree demaniali mantenimento ad alto fusto dei boschi identificati con habitat 92A0 (pioppeti fluviali) con interventi di controllo di Amorpha fruticosa. Nelle aree private obbligo di mantenimento ad alto fusto con trattamento a fustaia disetanea mediante taglio di curazione o a scelta culturali o taglio saltuario secondo criteri di stabilità e dimensionali in relazione alle dimensioni della sezione dell'alveo degli habitat 92A0 (pioppeti fluviali). E' consentito e auspicato l'eradicazione di Robinia pseudoacacia, Amorpha fruticosa, Reynoutria japonica e Ailanthus altissima. Gli interventi vanno eseguiti tra il 1 settembre e il 15 febbraio.
modalità attuazione	Regolamento generale
soggetto attuatore	Regione FVG
stato di avanzamento e/o attuazione	Regolamento con validità continuativa

descrizione risultati attesi	Migliore stato di conservazione dei boschi golenali		
interessi socio-economici coinvolti	Settore forestale		
priorità azione	alta		
costo	€ 0,00	durata in mesi	0
linee programmatiche e di finanziamento			
riferimento legislativo			
misura recepita dal PRGC	No		
azioni collegate			
sanzioni	Art. 12 L.R. 7/2008		



**REB03.1****Indicazioni per la gestione forestale dei frassineti**

tipo azione	regolamentazione
settore coinvolto	Foreste
asse	Tutela e gestione Habitat
misura generale di appartenenza obiettivo	RE Limitazione alla modificazione delle risorse biologiche Tutela e gestione habitat
ambito	Localizzata
habitat target	91Fo - Foreste miste riparie di grandi fiumi a Quercus robur, Ulmus laevis e Ulmus minor, Fraxinus excelsior o Fraxinus angustifolia (Ulmenion minoris)
specie vegetali target	
specie animali target	
localizzazione ed eventuale stralcio cartografico	

Fig. 1:

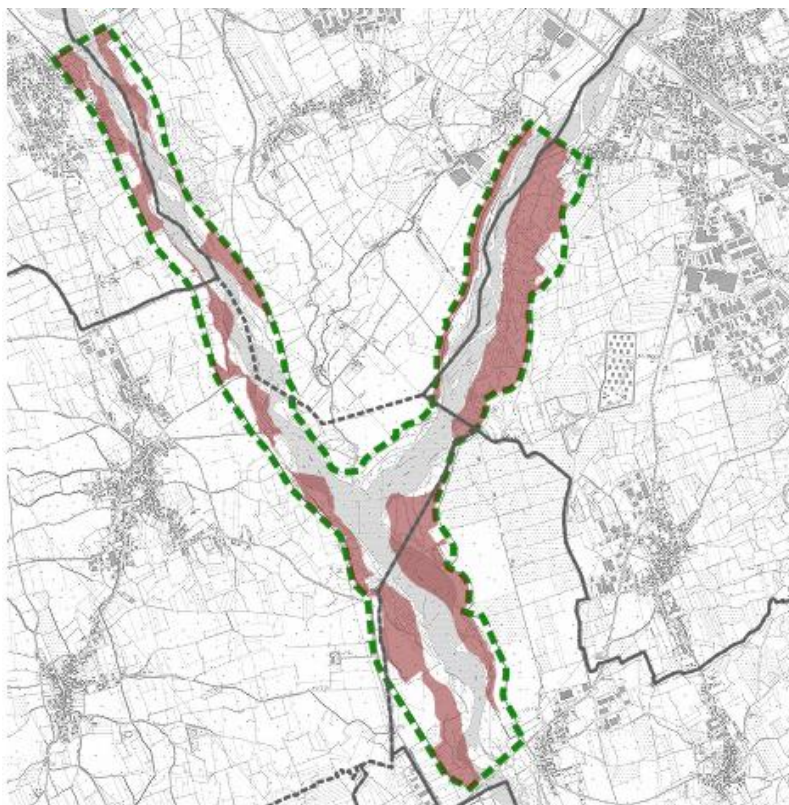

descrizione dello stato attuale e dei fattori che motivano l'azione	I frassineti dei terrazzi fluviali sono oggi moto rari. Per la conservazione dell'habitat sarebbe auspicabile lasciarli a libera evoluzione.	
indicatori stato		
descrizione dell'azione	Nelle aree demaniali obbligo di lasciare a libera evoluzione i boschi identificati con habitat 91F0 (frassineti dei terrazzi fluviali). Nelle aree private obbligo di mantenimento ad alto fusto con trattamento a fustaia disetanea mediante taglio di curazione o a scelta culturali o taglio saltuario secondo criteri di stabilità e dimensionali in relazione alle dimensioni della sezione dell'alveo dell'habitat 91F0 (frassineti dei terrazzi fluviali). E' consentito e auspicato il taglio di Robinia pseudoacacia, Amorpha fruticosa, Reynoutria japonica e Ailanthus altissima. Gli interventi vanno eseguiti tra il 1 settembre e il 15 febbraio.	
modalità attuazione	Regolamento generale	
soggetto attuatore	Regione FVG	
stato di avanzamento e/o attuazione	Regolamento con validità continuativa	
descrizione risultati attesi	Miglioramento dello stato di conservazione dell'habitat	
interessi socio-economici coinvolti		
priorità azione	alta	
costo	€ 0,00	durata in mesi 0
linee programmatiche e di finanziamento		
riferimento legislativo		
misura recepita dal PRGC	No	
azioni collegate		
sanzioni	Art. 12 L.R. 7/2008	



REB04.0

Divieto di rinnovazione artificiale

tipo azione	regolamentazione
settore coinvolto	Foreste
asse	Contenimento e controllo di pressioni e minacce
misura generale	RE Divieto di trasformazione uso del suolo
appartenenza	Misure generali di contrasto a pressioni derivanti da B. Foreste
obiettivo	
ambito	Localizzata
habitat target	92A0 - Foreste a galleria di Salix alba e Populus alba
specie vegetali target	
specie animali target	
localizzazione ed eventuale stralcio cartografico	
descrizione dello stato attuale e dei fattori che motivano l'azione	In passato a livello regionale sono stati effettuati importanti rinnovazioni forestali anche con specie non autoctone o in linea con le caratteristiche climatiche ed ecologiche del territorio. Inoltre il veloce imboschimento naturale da abbandono a cui vanno incontro certe aree aperte sono in contrasto con la conservazione di certe specie e habitat di interesse comunitario.
indicatori stato	tendenza in %
descrizione dell'azione	Nei boschi di origine naturale divieto di attuare la rinnovazione artificiale, se non per specifiche esigenze di ricostituzione, rinaturalizzazione, perpetuazione della compagine arborea. Su tutta la ZSC la rinnovazione e l'impianto deve essere attuato con specie autoctone e coerenti con la composizione degli habitat naturali presenti.
modalità attuazione	Regolamento generale
soggetto attuatore	Regione FVG
stato di avanzamento e/o attuazione	Regolamento con validità continuativa
descrizione risultati attesi	Aumento spazi aperti

interessi socio-economici coinvolti	Settore agricolo Settore forestale
priorità azione	alta
costo	€ 0,00
durata in mesi	0
linee programmatiche e di finanziamento	
riferimento legislativo	DGR 546/2013
misura recepita dal PRGC	No
azioni collegate	
sanzioni	Art. 12 della L.R. 7/2008



**REC01.0****Regolamentazione estrazione inerti**

tipo azione	regolamentazione
settore coinvolto	Cave e movimenti terra
asse	Contenimento e controllo di pressioni e minacce
misura generale di appartenenza obiettivo	RE Obbligo condizionato di adeguamento/attività Misure generali di contrasto a pressioni derivanti da C attività estrattive e produzione di energia
ambito	Localizzata
habitat target	
specie vegetali target	
specie animali target	
localizzazione ed eventuale stralcio cartografico	

Fig. 1:

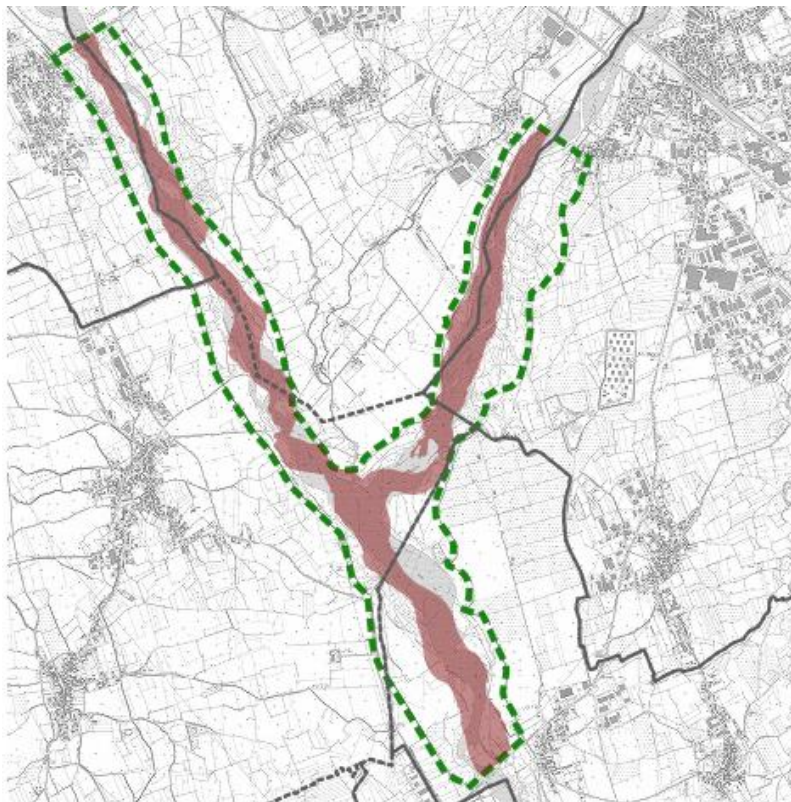

descrizione dello stato attuale e dei fattori che motivano l'azione	La misura migliora e completa quella già in vigore ai sensi della DGR 1964/2016	
indicatori stato		
descrizione dell'azione	Gli interventi di estrazione di inerti nei corsi dacqua sono assentiti solo se strettamente necessari al fine del contenimento del rischio idraulico con riferimento alla pubblica incolumità e comunque previa valutazione di incidenza, prevedendo interventi compensativi di riqualificazione fluviale (es: riattivazione meandri abbandonati, creazione rami secondari, zone umide o isole fluviali, ecc.).Tali interventi non andranno realizzati nel periodo dal 01 aprile al 31 luglio.	
modalità attuazione	Regolamento generale	
soggetto attuatore	Regione FVG	
stato di avanzamento e/o attuazione		
descrizione risultati attesi	Minore prelievo di inerti e strettamente finalizzato alla gestione della sicurezza idraulica.	
interessi socio-economici coinvolti	Settore delle escavazioni	
priorità azione	alta	
costo	€ 0,00	durata in mesi 0
linee programmatiche e di finanziamento		
referimento legislativo	DGR 1964/2016	
misura recepita dal PRGC	No	
azioni collegate		
sanzioni	Art.12 L.R. 7/2008	





REC02.0

Apertura e ampliamento cave

tipo azione	regolamentazione
settore coinvolto	Cave e movimenti terra
asse	Contenimento e controllo di pressioni e minacce
misura generale	RE Divieto di trasformazione uso del suolo
appartenenza obiettivo	Misure generali di contrasto a pressioni derivanti da C attività estrattive e produzione di energia
ambito	Generale
habitat target	
specie vegetali target	
specie animali target	
localizzazione ed eventuale stralcio cartografico	
descrizione dello stato attuale e dei fattori che motivano l'azione	
indicatori stato	
descrizione dell'azione	<p>Divieto di apertura di nuove cave e ampliamento di quelle esistenti; sono fatti salvi, per ragioni connesse a conseguenze positive di primaria importanza per l'ambiente, previa valutazione d'incidenza ed adozione di ogni misura di mitigazione o compensativa atta a garantire la coerenza globale della rete Natura 2000:</p> <p>a. l'ampliamento o la riattivazione di attività estrattive tradizionali di materiale ornamentale che producono sino a 15.000 metri cubi di estratto all'anno, con un'area interessata sino a complessivi 10 ettari</p> <p>b. la riorganizzazione dei perimetri delle aree interessate dalle attività estrattive di cui alla lettera a. per finalità di rinaturalizzazione delle medesime.</p>
modalità attuazione	Regolamento generale
soggetto attuatore	Regione FVG
stato di	

avanzamento e/o attuazione	
descrizione risultati attesi	
interessi socio-economici coinvolti	Settore delle escavazioni
priorità azione	alta
costo	€ 0,00
durata in mesi	0
linee programmatiche e di finanziamento	
riferimento legislativo	LR 7/2008 DGR 546/2013
misura recepita dal PRGC	Si
azioni collegate	
sanzioni	Art. 12 L.R. 7/2008



RED01.0**Circolazione mezzi a motore**

tipo azione	regolamentazione
settore coinvolto	Infrastrutture
asse	Contenimento e controllo di pressioni e minacce
misura generale	RE Limitazione all'accesso ai luoghi
appartenenza obiettivo	Misure generali di contrasto a pressioni derivanti da G intrusione umana e disturbo
ambito	Generale
habitat target	62A0 - Formazioni erbose secche della regione submediterranea orientale (Scorzoneratalia villosae)
specie vegetali target	
specie animali target	A255 - Anthus campestris A133 - Burhinus oediconemus A243 - Calandrella brachydactyla A224 - Caprimulgus europaeus A246 - Lullula arborea A112 - Perdix perdix
localizzazione ed eventuale stralcio cartografico	
descrizione dello stato attuale e dei fattori che motivano l'azione	Attualmente l'attività di circolazione di veicoli a motore al di fuori delle strade è vietata nelle aree della rete Natura 2000 ai sensi dell'art. 9 della L.R. 7/2008. Tale limite è necessario per tutelare habitat e specie di interesse comunitario da eccessivi disturbi in particolare nei territori che interessano porzioni di torrenti alpini o più in generale ambiti fluviali preferiti per un certo tipo di attività.
indicatori stato	
descrizione dell'azione	Divieto di circolazione con veicoli a motore al di fuori delle strade, ivi comprese quelle interpoderali, fatta eccezione per i mezzi agricoli e forestali, per i mezzi di soccorso, controllo e sorveglianza, per il recupero di capi ungulati abbattuti nell'ambito delle azioni di caccia, per operazioni di manutenzione e gestione delle strutture di interesse pubblico e per interventi di ripristino naturalistico, nonché ai fini dell'accesso al fondo e all'azienda da parte degli aventi diritto. Divieto di manifestazioni motoristiche. Il soggetto gestore, può autorizzare l'accesso tramite provvedimento di cui all'art. 10 comma 11 della LR 7/2008, su specifici tracciati per finalità di studio, ricerca e documentazione con finalità naturalistiche, promozionali e di divulgazione delle peculiarità storiche, culturali,

ecologiche del sito. E' consentita una velocità massima di 30 Km/h al fine di evitare il disturbo alla fauna e agli habitat (rumore e sollevamento di polveri).

modalità attuazione	Regolamento generale	
soggetto attuatore	Regione FVG	
stato di avanzamento e/o attuazione	Regolamento con validità continuativa	
descrizione risultati attesi	Diminuzione del disturbo sia in termini di rumore che di impatto sul suolo e su eventuale presenza di habitat di interesse comunitario	
interessi socio-economici coinvolti	Settore sportivo Settore del turismo	
priorità azione	alta	
costo	€ 0,00	durata in mesi 0
linee programmatiche e di finanziamento		
riferimento legislativo	LR 7/2008 LR 7/2008 DGR 546/2013	
misura recepita dal PRGC	No	
azioni collegate		
sanzioni	Art. 12 della L.R. 7/2008	

RED02.0**Manutenzione di infrastrutture energetiche**

tipo azione	regolamentazione
settore coinvolto	Infrastrutture
asse	Contenimento e controllo di pressioni e minacce
misura generale	RE Limitazione di attività nel tempo
appartenenza obiettivo	Misure generali di contrasto a pressioni derivanti da G intrusione umana e disturbo
ambito	Generale
habitat target	
specie vegetali target	
specie animali target	A255 - Anthus campestris A133 - Burhinus oedicnemus A243 - Calandrella brachydactyla A224 - Caprimulgus europaeus A084 - Circus pygargus A338 - Lanius collurio A339 - Lanius minor A246 - Lullula arborea A112 - Perdix perdix
localizzazione ed eventuale stralcio cartografico	
descrizione dello stato attuale e dei fattori che motivano l'azione	Il limite temporale è previsto a tutela della fase riproduttiva di alcune specie rilevanti per il sito.
indicatori stato	stima della popolazione (n. individui)
descrizione dell'azione	La realizzazione, la manutenzione e la gestione della vegetazione lungo le infrastrutture energetiche (elettrodotti, cavidotti, metanodotti, oleodotti ecc.) va effettuata tra il 1 settembre e il 15 febbraio ad esclusione degli interventi di somma urgenza.
modalità attuazione	Regolamento generale

soggetto attuatore	Regione FVG		
stato di avanzamento e/o attuazione	Regolamento con validità continuativa		
descrizione risultati attesi	Riduzione del disturbo durante il periodo riproduttivo		
interessi socio-economici coinvolti	Settore della fornitura di servizi Settore artigianale e industriale di produzione		
priorità azione	alta		
costo	€ 0,00	durata in mesi	0
linee programmatiche e di finanziamento			
riferimento legislativo			
misura recepita dal PRGC	No		
azioni collegate			
sanzioni	Art. 12 della L.R. 7/2008		





RED03.1

Nuova viabilità forestale

tipo azione	regolamentazione
settore coinvolto	Infrastrutture
asse	Tutela e gestione Habitat
misura generale di appartenenza obiettivo	RE Divieto di trasformazione uso del suolo Misure generali di contrasto a pressioni derivanti da D Trasporti e linee di servizi
ambito	Localizzata
habitat target	91Fo - Foreste miste riparie di grandi fiumi a Quercus robur, Ulmus laevis e Ulmus minor, Fraxinus excelsior o Fraxinus angustifolia (Ulmenion minoris)
specie vegetali target	
specie animali target	
localizzazione ed eventuale stralcio cartografico	

Fig. 1:

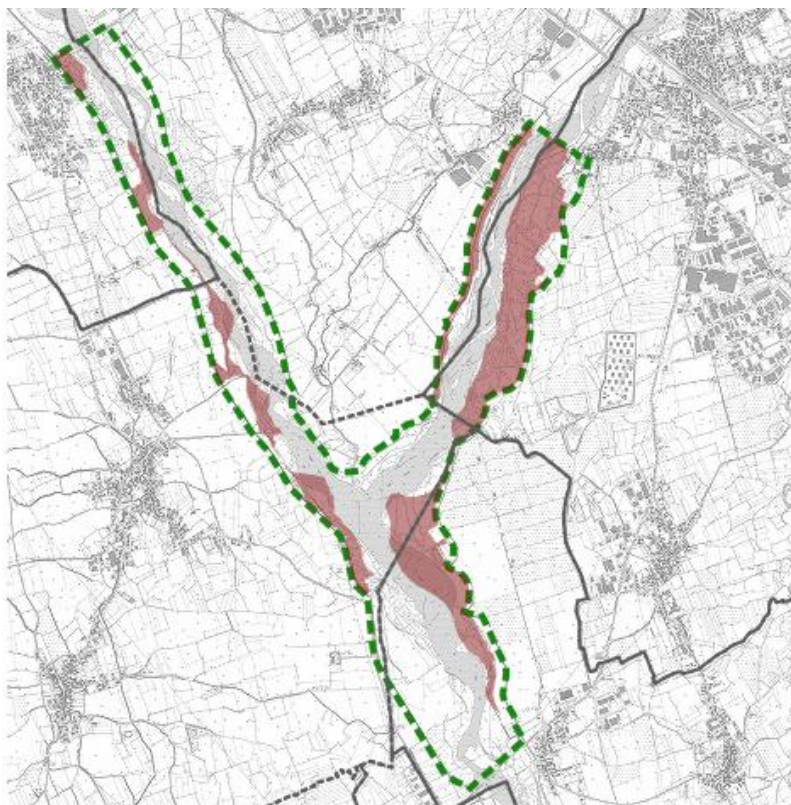

descrizione dello stato attuale e dei fattori che motivano l'azione	I boschi afferibili all'habitat 91F0 sono nel contesto regionale piuttosto rari e localizzati. Un loro ulteriore disturbo derivante da nuova viabilità potrebbe compromettere seriamente la loro conservazione.	
indicatori stato	superficie dell'habitat in ettari	
descrizione dell'azione	Divieto di realizzare di nuova viabilità forestale e vie di esbosco sull'habitat di pregio 91F0 (frassineti dei terrazzi fluviali).	
modalità attuazione	Regolamento generale	
soggetto attuatore	Regione FVG Comune / i	
stato di avanzamento e/o attuazione	Regolamento con validità continuativa	
descrizione risultati attesi	Evitare il peggioramento dello stato di conservazione dovuto da azioni antropiche	
interessi socio-economici coinvolti	Settore forestale	
priorità azione	alta	
costo	€ 0,00	durata in mesi 0
linee programmatiche e di finanziamento		
riferimento legislativo	DGR 1964/2016	
misura recepita dal PRGC	Si	
azioni collegate		
sanzioni	Art. 12 della L.R. 7/2008	



RED04.0

Riduzione impatti cavi aerei

tipo azione	regolamentazione
settore coinvolto	Infrastrutture
asse	Tutela e gestione Specie
misura generale	RE Obbligo condizionato di adeguamento/attività
appartenenza obiettivo	Misure generali di contrasto a pressioni derivanti da D Trasporti e linee di servizi
ambito	Generale
habitat target	
specie vegetali target	
specie animali target	<p>A229 - Alcedo atthis</p> <p>A255 - Anthus campestris</p> <p>A133 - Burhinus oedicnemus</p> <p>A243 - Calandrella brachydactyla</p> <p>A224 - Caprimulgus europaeus</p> <p>A082 - Circus cyaneus</p> <p>A084 - Circus pygargus</p> <p>A231 - Coracias garrulus</p> <p>A127 - Grus grus</p> <p>A338 - Lanius collurio</p> <p>A339 - Lanius minor</p> <p>A246 - Lullula arborea</p> <p>A230 - Merops apiaster</p> <p>A023 - Nycticorax nycticorax</p> <p>A112 - Perdix perdix</p> <p>A072 - Pernis apivorus</p> <p>A249 - Riparia riparia</p> <p>A166 - Tringa glareola</p>
localizzazione ed eventuale stralcio cartografico	
descrizione dello stato attuale e dei fattori che	Uno dei maggiori fattori della morte accidentale di specie avifaunistiche è legato all'impatto da elettrocuzione.

motivano l'azione	
indicatori stato	stima della popolazione (n. individui)
descrizione dell'azione	Gli elettrodotti di alta e media tensione di nuova realizzazione o le manutenzioni straordinarie degli stessi dovranno prevedere l'installazione di sistemi di messa in sicurezza rispetto al rischio di elettrocuzione ed impatto degli uccelli. Nelle nuove realizzazioni va valutato prioritariamente l'interramento della linea.
modalità attuazione	Regolamento generale
soggetto attuatore	Regione FVG
stato di avanzamento e/o attuazione	Regolamento con validità continuativa
descrizione risultati attesi	Riduzione dell'impatto da elettrocuzione
interessi socio-economici coinvolti	Settore della fornitura di servizi Settore artigianale e industriale di produzione
priorità azione	alta
costo	€ 0,00
durata in mesi	0
linee programmatiche e di finanziamento	
riferimento legislativo	DGR 1964/2016
misura recepita dal PRGC	No
azioni collegate	
sanzioni	Art. 12 della L.R. 7/2008

RED05.0**Realizzazione nuovi impianti energetici**

tipo azione	regolamentazione
settore coinvolto	Infrastrutture
asse	Contenimento e controllo di pressioni e minacce
misura generale	RE Divieto di trasformazione uso del suolo
appartenenza obiettivo	Misure generali di contrasto a pressioni derivanti da C attività estrattive e produzione di energia
ambito	Generale
habitat target	
specie vegetali target	
specie animali target	
localizzazione ed eventuale stralcio cartografico	
descrizione dello stato attuale e dei fattori che motivano l'azione	La misura risulta particolarmente importante vista la presenza di estesi campi fotovoltaici nelle vicinanze del perimetro del sito.
indicatori stato	
descrizione dell'azione	Non è consentito realizzare o ampliare impianti fotovoltaici a terra ed eolici, con esclusione di impianti per autoconsumo posizionati nella pertinenza edilizia dell'edificio servito. Sono consentiti generatori eolici per autoconsumo (con potenza complessiva non superiore a 20 kw) posizionati nell'area di pertinenza edilizia dell'edificio servito.
modalità attuazione	Regolamento generale
soggetto attuatore	Comune / i
stato di avanzamento e/o attuazione	Regolamento con validità continuativa
descrizione risultati attesi	
interessi socio-	Settore artigianale e industriale di produzione

economici coinvolti	
priorità azione	alta
costo	€ 0,00
durata in mesi	0
linee programmatiche e di finanziamento	
riferimento legislativo	
misura recepita dal PRGC	Si
azioni collegate	
sanzioni	Art. 12 della L.R. 7/2008



REE01.0**Discariche**

tipo azione	regolamentazione
settore coinvolto	Urbanizzazione e turismo
asse	Contenimento e controllo di pressioni e minacce
misura generale di appartenenza obiettivo	RE Divieto di trasformazione uso del suolo Misure generali di contrasto a pressioni derivanti da E urbanizzazione, sviluppo residenziale e commerciale
ambito	Generale
habitat target	
specie vegetali target	
specie animali target	
localizzazione ed eventuale stralcio cartografico	
descrizione dello stato attuale e dei fattori che motivano l'azione	Nell'area non sono presenti discariche; è importante tutelare habitat e specie del sito dalla eventuale realizzazione.
indicatori stato	
descrizione dell'azione	Divieto di realizzare nuove discariche o nuovi impianti di trattamento e smaltimento di fanghi e rifiuti, nonché l'ampliamento di superficie di quelli esistenti.
modalità attuazione	Regolamento generale
soggetto attuatore	Regione FVG
stato di avanzamento e/o attuazione	
descrizione risultati attesi	Assenza di discariche nel sito.
interessi socio-economici coinvolti	

priorità azione	alta		
costo	€ 0,00	durata in mesi	0
linee programmatiche e di finanziamento			
referimento legislativo	DGR 1964/2016		
misura recepita dal PRGC	Si		
azioni collegate			
sanzioni	Art. 12 L.R. 7/2008		



REF01.0**Gestione faunistico-venatoria**

tipo azione	regolamentazione
settore coinvolto	Caccia e pesca
asse	Tutela e gestione Specie
misura generale	RE Limitazione alla modificazione delle risorse biologiche
appartenenza obiettivo	Misure generali di contrasto a pressioni derivanti da F risorse biologiche escluse agricoltura e selvicoltura
ambito	Generale
habitat target	
specie vegetali target	
specie animali target	
localizzazione ed eventuale stralcio cartografico	
descrizione dello stato attuale e dei fattori che motivano l'azione	
indicatori stato	
descrizione dell'azione	Obbligo per gli istituti per la gestione faunistico-venatoria (RdC, AF) di applicazione degli indirizzi di conservazione previsti dai provvedimenti regionali di programmazione per la gestione faunistico-venatoria e dal Piano Faunistico Regionale di cui all'art. 8 della L.R. 6/2008.
modalità attuazione	Regolamento generale
soggetto attuatore	
stato di avanzamento e/o attuazione	Regolamento con validità continuativa
descrizione risultati attesi	
interessi socio-economici	

coinvolti	
priorità azione	
costo	€ 0,00
durata in mesi	0
linee programmatiche e di finanziamento	
riferimento legislativo	DGR 1964/2016
misura recepita dal PRGC	No
azioni collegate	
sanzioni	Art. 12 della L.R. 7/2008



REF02.0**Regolamentazione foraggiamento**

tipo azione	regolamentazione
settore coinvolto	Caccia e pesca
asse	Tutela e gestione Habitat
misura generale di appartenenza obiettivo	RE Limitazione alla modificazione delle risorse biologiche Misure generali di contrasto a pressioni derivanti da F risorse biologiche escluse agricoltura e selvicoltura
ambito	Localizzata
habitat target	3130 - Acque stagnanti, da oligotrofe a mesotrofe, con vegetazione dei Littorelletea uniflorae e/o degli Isoëto-Nanojuncetea 91F0 - Foreste miste riparie di grandi fiumi a Quercus robur, Ulmus laevis e Ulmus minor, Fraxinus excelsior o Fraxinus angustifolia (Ulmenion minoris) 62A0 - Formazioni erbose secche della regione submediterranea orientale (Scorzoneratalia villosae) 6510 - Praterie magre da fieno a bassa altitudine (Alopecurus pratensis, Sanguisorba officinalis)
specie vegetali target	
specie animali target	
localizzazione ed eventuale stralcio cartografico	
descrizione dello stato attuale e dei fattori che motivano l'azione	Il foraggiamento in habitat di interesse comunitario può comportare il loro deterioramento per eccessivo calpestio.
indicatori stato	
descrizione dell'azione	Foraggiamento degli ungulati cacciabili: -Il foraggiamento è vietato in corrispondenza degli habitat di interesse comunitario sensibili formazioni erbose naturali e seminaturali e torbiere alte, basse e paludi basse (codice 6 o codice 7), ad esclusione dei punti di foraggiamento assoggettati al procedimento di valutazione di incidenza. Nelle restanti aree il foraggiamento è disciplinato per il cinghiale dalla Legge 28 dicembre 2015, n. 221 art. 7).
modalità attuazione	Regolamento generale
soggetto attuatore	Regione FVG

	Distretti venatori	
stato di avanzamento e/o attuazione	Regolamento con validità continuativa	
descrizione risultati attesi	Minore impatto da foraggiamento	
interessi socio-economici coinvolti	Settore venatorio e della pesca sportiva	
priorità azione	alta	
costo	€ 0,00	durata in mesi 0
linee programmatiche e di finanziamento		
riferimento legislativo	DGR 1964/2016	
misura recepita dal PRGC	No	
azioni collegate		
sanzioni	Art. 12 della L.R. 7/2008	



REF04.0**Ripopolamenti**

tipo azione	regolamentazione
settore coinvolto	Caccia e pesca
asse	Contenimento e controllo di pressioni e minacce
misura generale di appartenenza obiettivo	RE Limitazione alla modificazione delle risorse biologiche Misure generali di contrasto a pressioni derivanti da F risorse biologiche escluse agricoltura e selvicoltura
ambito	Generale
habitat target	
specie vegetali target	
specie animali target	
localizzazione ed eventuale stralcio cartografico	
descrizione dello stato attuale e dei fattori che motivano l'azione	L'azione è voluta per disincentivare l'utilizzo di specie alloctone o con genotipi differenti da quelli locali.
indicatori stato	
descrizione dell'azione	Divieto di effettuare ripopolamenti faunistici a scopo venatorio, ad eccezione di quelli con soggetti appartenenti a sole specie e popolazioni autoctone provenienti da allevamenti nazionali, prioritariamente regionali e locali, con modalità di allevamento riconosciute dal Servizio regionale competente in materia faunistico venatoria o da zone di ripopolamento e cattura, o dai centri pubblici e privati di riproduzione della fauna selvatica allo stato naturale insistenti sul medesimo territorio.
modalità attuazione	Regolamento generale
soggetto attuatore	Regione FVG Distretti venatori
stato di avanzamento e/o attuazione	Regolamento con validità continuativa
descrizione risultati attesi	

interessi socio-economici coinvolti	Settore venatorio e della pesca sportiva		
priorità azione	alta		
costo	€ 0,00	durata in mesi	0
linee programmatiche e di finanziamento			
riferimento legislativo	DGR 1964/2016		
misura recepita dal PRGC	No		
azioni collegate			
sanzioni	Art. 12 della L.R. 7/2008		



REF05.0**Zone addestramento e allenamento cani**

tipo azione	regolamentazione
settore coinvolto	Caccia e pesca
asse	Tutela e gestione Specie
misura generale	RE Limitazione alla modificazione delle risorse biologiche
appartenenza obiettivo	Misure generali di contrasto a pressioni derivanti da F risorse biologiche escluse agricoltura e selvicoltura
ambito	Generale
habitat target	
specie vegetali target	
specie animali target	
localizzazione ed eventuale stralcio cartografico	
descrizione dello stato attuale e dei fattori che motivano l'azione	
indicatori stato	
descrizione dell'azione	Divieto di realizzare nuove zone per l'addestramento e l'allenamento dei cani da caccia (di cui al Regolamento di attuazione n. 301 della L.R. 14/2007) entro la ZSC.
modalità attuazione	Regolamento generale
soggetto attuatore	Regione FVG
stato di avanzamento e/o attuazione	Regolamento con validità continuativa
descrizione risultati attesi	
interessi socio-economici coinvolti	Settore venatorio e della pesca sportiva

priorità azione	alta		
costo	€ 0,00	durata in mesi	0
linee programmatiche e di finanziamento			
referimento legislativo	DGR 1964/2016		
misura recepita dal PRGC	No		
azioni collegate			
sanzioni	Art. 12 della L.R. 7/2008		





REF06.0

Immissioni faunistico-venatorie

tipo azione	regolamentazione
settore coinvolto	Caccia e pesca
asse	Contenimento e controllo di pressioni e minacce
misura generale di appartenenza obiettivo	RE Limitazione alla modificazione delle risorse biologiche Misure generali di contrasto a pressioni derivanti da F risorse biologiche escluse agricoltura e selvicoltura
ambito	Generale
habitat target	
specie vegetali target	
specie animali target	
localizzazione ed eventuale stralcio cartografico	
descrizione dello stato attuale e dei fattori che motivano l'azione	
indicatori stato	
descrizione dell'azione	Divieto di effettuare immissioni faunistiche a scopo venatorio nel corso della stagione venatoria (pronta caccia), ad eccezione delle immissioni delle specie fagiano comune (<i>Phasianus colchicus</i>), e quaglia comune (<i>Coturnix coturnix</i>). Sono altresì consentite immissioni della specie starna (<i>Perdix perdix</i>), limitatamente alle Aziende agriturismo-venatorie e alle Zone cinofile.
modalità attuazione	Regolamento generale
soggetto attuatore	Regione FVG
stato di avanzamento e/o attuazione	Regolamento con validità continuativa
descrizione risultati attesi	

interessi socio-economici coinvolti	Settore venatorio e della pesca sportiva		
priorità azione	alta		
costo	€ 0,00	durata in mesi	0
linee programmatiche e di finanziamento			
riferimento legislativo	DGR 1964/2016		
misura recepita dal PRGC	No		
azioni collegate			
sanzioni	Art. 12 della L.R. 7/2008		





REF07.0

Gare di pesca

tipo azione	regolamentazione
settore coinvolto	Caccia e pesca
asse	Contenimento e controllo di pressioni e minacce
misura generale di appartenenza obiettivo	RE Divieto svolgimento attività Misure generali di contrasto a pressioni derivanti da F risorse biologiche escluse agricoltura e selvicoltura
ambito	Localizzata
habitat target	
specie vegetali target	
specie animali target	
localizzazione ed eventuale stralcio cartografico	

Fig. 1:

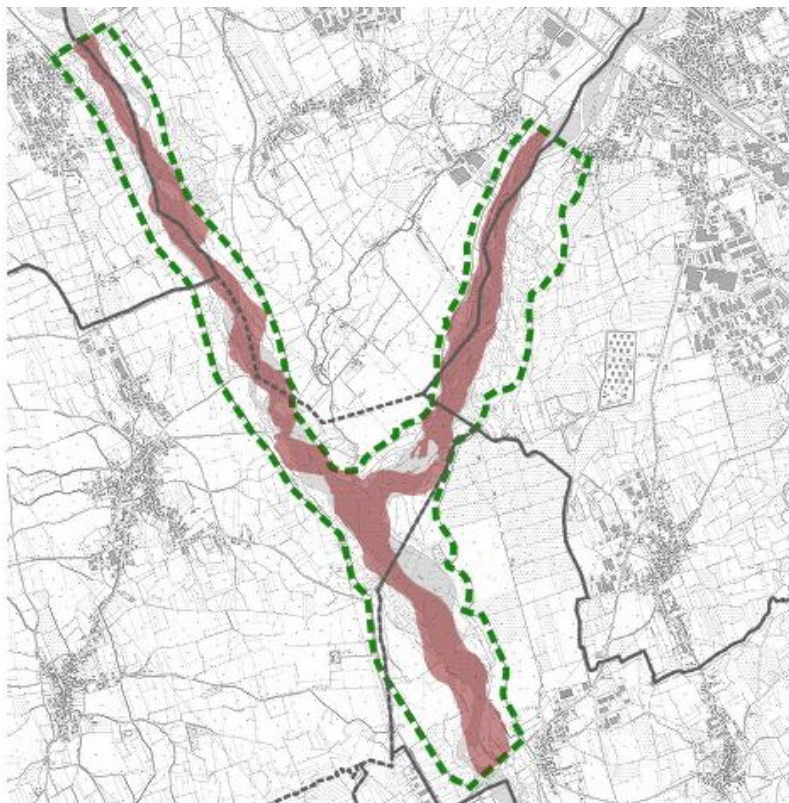

descrizione dello stato attuale e dei fattori che motivano l'azione	
indicatori stato	
descrizione dell'azione	Divieto di svolgimento di gare di pesca ad eccezione di quelle svolte negli impianti autorizzati ai sensi dell'art. 17 della L.R. 17/2006
modalità attuazione	Regolamento generale
soggetto attuatore	Regione FVG
stato di avanzamento e/o attuazione	
descrizione risultati attesi	
interessi socio-economici coinvolti	Settore sportivo Settore della pesca
priorità azione	alta
costo	€ 0,00
durata in mesi	0
linee programmatiche e di finanziamento	
referimento legislativo	DGR 1964/2016
misura recepita dal PRGC	No
azioni collegate	
sanzioni	Art.12 L.R. 7/2008





REF08.0

Nuovi tratti idonei alle gare di pesca

tipo azione regolamentazione**settore coinvolto** Caccia e pesca**asse** Contenimento e controllo di pressioni e minacce**misura generale di appartenenza** RE Divieto svolgimento attività**obiettivo** Misure generali di contrasto a pressioni derivanti da F risorse biologiche escluse agricoltura e selvicoltura**ambito** Localizzata**habitat target****specie vegetali target****specie animali target****localizzazione ed eventuale stralcio cartografico**

Fig. 1:

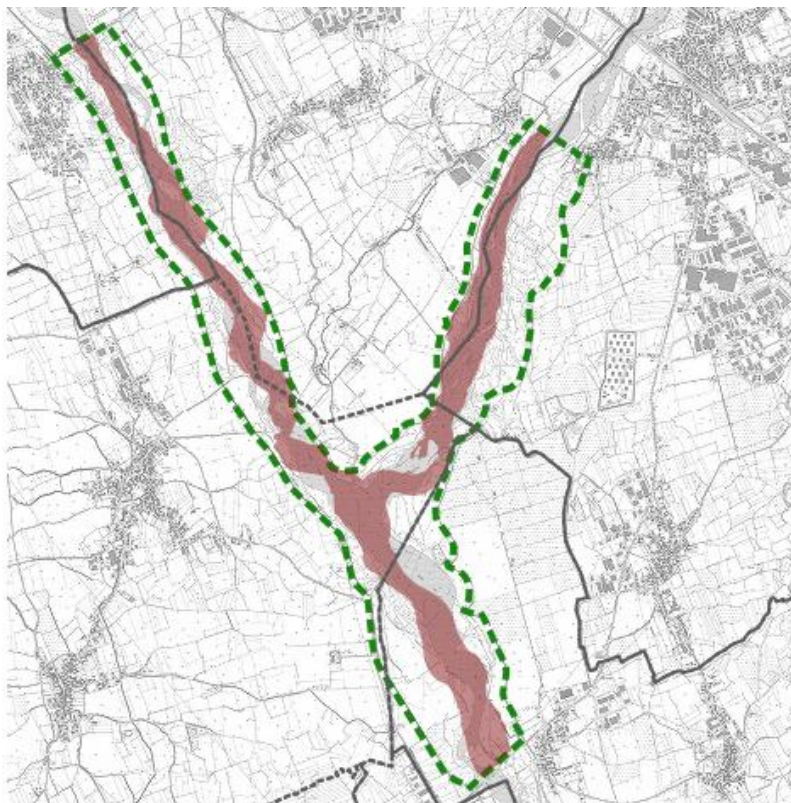

descrizione dello stato attuale e dei fattori che motivano l'azione	
indicatori stato	
descrizione dell'azione	Divieto di individuazione di nuovi tratti idonei alle gare di pesca
modalità attuazione	Regolamento generale
soggetto attuatore	Regione FVG
stato di avanzamento e/o attuazione	
descrizione risultati attesi	
interessi socio-economici coinvolti	Settore sportivo Settore della pesca
priorità azione	alta
costo	€ 0,00
durata in mesi	0
linee programmatiche e di finanziamento	
riferimento legislativo	DGR 1964/2016
misura recepita dal PRGC	No
azioni collegate	
sanzioni	Art. 12 L.R. 7/2008





REF09.0

Immissioni ittiche

tipo azione	regolamentazione
settore coinvolto	Caccia e pesca
asse	Contenimento e controllo di pressioni e minacce
misura generale di appartenenza obiettivo	RE Limitazione alla modificazione delle risorse biologiche Misure generali di contrasto a pressioni derivanti da F risorse biologiche escluse agricoltura e selvicoltura
ambito	Localizzata
habitat target	
specie vegetali target	
specie animali target	
localizzazione ed eventuale stralcio cartografico	

Fig. 1:

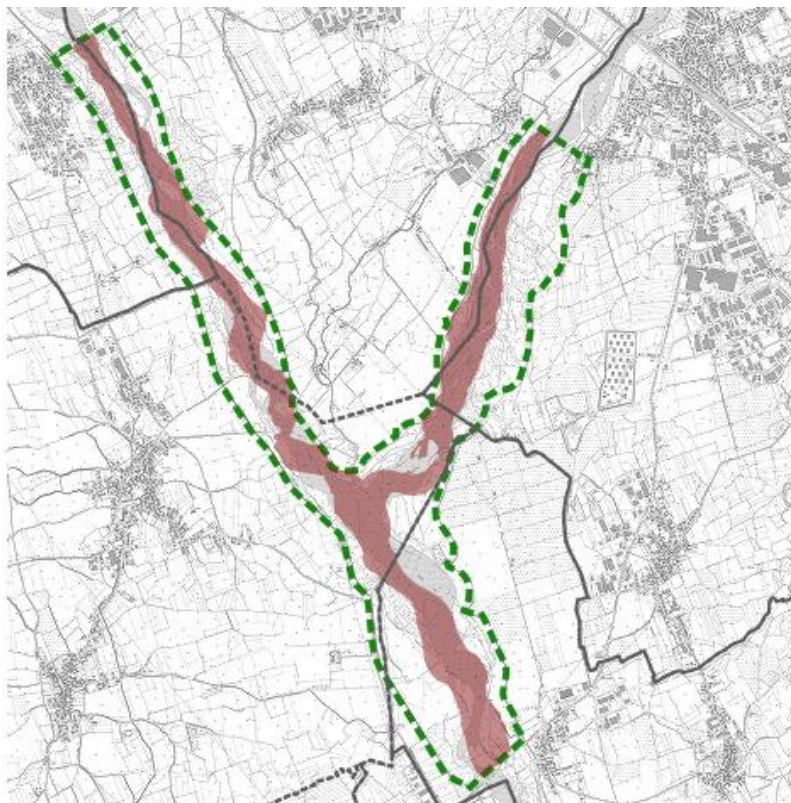

descrizione dello stato attuale e dei fattori che motivano l'azione	Misura vigente con DGR 1964/2016
indicatori stato	
descrizione dell'azione	Divieto di effettuare immissioni ittiche ad eccezione degli interventi di ripopolamento con soggetti appartenenti a specie e popolazioni autoctone provenienti da allevamento o da cattura nel medesimo corso dacqua.
modalità attuazione	Regolamento generale
soggetto attuatore	Regione FVG
stato di avanzamento e/o attuazione	
descrizione risultati attesi	
interessi socio-economici coinvolti	Settore venatorio e della pesca sportiva
priorità azione	alta
costo	€ 0,00
durata in mesi	0
linee programmatiche e di finanziamento	
riferimento legislativo	DGR 1964/2016
misura recepita dal PRGC	No
azioni collegate	
sanzioni	Art. 12 L.R. 7/2008





REF10.0

Divieto di cattura e uccisione

tipo azione	regolamentazione
settore coinvolto	Caccia e pesca
asse	Conservazione e ripristino delle connessioni nella Rete ecologica regionale
misura generale di appartenenza obiettivo	RE Limitazione alla modificazione delle risorse biologiche Misure generali di contrasto a pressioni derivanti da F risorse biologiche escluse agricoltura e selvicoltura
ambito	Generale
habitat target	
specie vegetali target	
specie animali target	1193 - Bombina variegata 1167 - Triturus carnifex A229 - Alcedo atthis A255 - Anthus campestris A133 - Burhinus oedicnemus A243 - Calandrella brachydactyla A224 - Caprimulgus europaeus A082 - Circus cyaneus A084 - Circus pygargus A231 - Coracias garrulus A127 - Grus grus A338 - Lanius collurio A339 - Lanius minor A246 - Lullula arborea A230 - Merops apiaster A023 - Nycticorax nycticorax A112 - Perdix perdix A072 - Pernis apivorus A249 - Riparia riparia A166 - Tringa glareola
localizzazione ed eventuale stralcio cartografico	

descrizione dello stato attuale e dei fattori che motivano l'azione	La misura recepisce e sancisce alcuni principi stabiliti nelle Direttive "Habitat" 92/43/CEE e "Uccelli" 2009/147/CE (79/409/CEE).	
indicatori stato		
descrizione dell'azione	Divieto di cattura o uccisione deliberata di specie di interesse comunitario nell'ambiente naturale, salvo provvedimenti di deroga previsti dalle vigenti disposizioni comunitarie, nazionali e regionali.	
modalità attuazione	Regolamento generale	
soggetto attuatore	Regione FVG	
stato di avanzamento e/o attuazione		
descrizione risultati attesi		
interessi socio-economici coinvolti	Settore venatorio e della pesca sportiva	
priorità azione		
costo	€ 0,00	durata in mesi 0
linee programmatiche e di finanziamento		
riferimento legislativo	DGR 1964/2016	
misura recepita dal PRGC	No	
azioni collegate		
sanzioni	Aer. 12 L.R. 7/2008	





REG01.0

Cani vaganti

tipo azione	regolamentazione
settore coinvolto	Sport e tempo libero
asse	Tutela e gestione Specie
misura generale	RE Restrizione a determinate categorie di fruitori
appartenenza obiettivo	Misure generali di contrasto a pressioni derivanti da G intrusione umana e disturbo
ambito	Generale
habitat target	
specie vegetali target	
specie animali target	1193 - Bombina variegata 1167 - Triturus carnifex A229 - Alcedo atthis A255 - Anthus campestris A133 - Burhinus oedicnemus A243 - Calandrella brachydactyla A224 - Caprimulgus europaeus A082 - Circus cyaneus A084 - Circus pygargus A231 - Coracias garrulus A127 - Grus grus A338 - Lanius collurio A339 - Lanius minor A246 - Lullula arborea A230 - Merops apiaster A023 - Nycticorax nycticorax A112 - Perdix perdix A072 - Pernis apivorus A249 - Riparia riparia A166 - Tringa glareola
localizzazione ed eventuale stralcio cartografico	

descrizione dello stato attuale e dei fattori che motivano l'azione	La misura è vigente con DGR 546/2013.	
indicatori stato		
descrizione dell'azione	Divieto di lasciare vagare cani e di effettuare gare cinofile nel periodo aprile-luglio; sono fatti salvi: i cani da pastore nell'esercizio di conduzione o guardia del bestiame, i cani delle forze armate e delle forze di polizia e i cani da ricerca e in genere utilizzati per i servizi di pubblica utilità, quando utilizzati per servizio, le prove cinofile autorizzate ai sensi dell'art. 6 del Regolamento di attuazione n. 301 della L.R. 14/2007	
modalità attuazione	Regolamento generale Regolamento generale	
soggetto attuatore	Regione FVG Regione FVG	
stato di avanzamento e/o attuazione	Regolamento con validità continuativa Regolamento con validità continuativa	
descrizione risultati attesi	Minore disturbo all'avifauna e agli anfibi in particolare nel momento riproduttivo	
interessi socio-economici coinvolti	Settore sportivo Settore sportivo Settore venatorio e della pesca sportiva Settore venatorio e della pesca sportiva Settore del turismo Settore del turismo	
priorità azione	alta	
costo	€ 0,00	durata in mesi 0
linee programmatiche e di finanziamento		
riferimento legislativo	DGR 1964/2016 DGR 1964/2016	
misura recepita dal PRGC	No	
azioni collegate		
sanzioni	Art. 12 della L.R. 7/2008	



REG02.0**Limitazioni all'accesso**

tipo azione	regolamentazione
settore coinvolto	Sport e tempo libero
asse	Contenimento e controllo di pressioni e minacce
misura generale	RE Restrizione a determinate categorie di fruitori
appartenenza obiettivo	Misure generali di contrasto a pressioni derivanti da G intrusione umana e disturbo
ambito	Generale
habitat target	
specie vegetali target	
specie animali target	
localizzazione ed eventuale stralcio cartografico	
descrizione dello stato attuale e dei fattori che motivano l'azione	Attualmente il sito non è eccessivamente frequentato. Ma in via cautelativa è individuata la seguente misura a tutela del periodo riproduttivo della fauna. Una eccessiva frequentazione può inoltre contribuire a diffondere le specie alloctone.
indicatori stato	
descrizione dell'azione	Per particolari ragioni di tutela e conservazione naturalistica, il soggetto gestore del Sito può limitare, interdire o stabilire condizioni particolari tramite provvedimento di cui all'art. 10 comma 11 della LR 7/2008 per la navigazione, l'accesso o la fruizione in aree particolarmente sensibili; tali divieti non si applicano ai proprietari, possessori legittimi e conduttori dei fondi ovvero titolari di attività autorizzate dagli enti competenti.
modalità attuazione	Regolamento generale
soggetto attuatore	Regione FVG
stato di avanzamento e/o attuazione	Misura da attivare
descrizione risultati attesi	Attivazione della misura in casi di disturbo eccessivo.
interessi socio-	Settore del turismo

economici coinvolti			
priorità azione	alta		
costo	€ 0,00	durata in mesi	0
linee programmatiche e di finanziamento			
riferimento legislativo	DGR 1964/2016		
misura recepita dal PRGC	No		
azioni collegate			
sanzioni	Art. 12 della L.R. 7/2008		





REG03.0

Attività di Campeggio

tipo azione	regolamentazione
settore coinvolto	Sport e tempo libero
asse	Contenimento e controllo di pressioni e minacce
misura generale	RE Restrizione a determinate categorie di fruitori
appartenenza obiettivo	Misure generali di contrasto a pressioni derivanti da G intrusione umana e disturbo
ambito	Generale
habitat target	
specie vegetali target	
specie animali target	
localizzazione ed eventuale stralcio cartografico	
descrizione dello stato attuale e dei fattori che motivano l'azione	La pressione non è stata al momento rilevata ma si ritiene opportuno mantenere il divieto indicato dalla misura
indicatori stato	
descrizione dell'azione	Divieto di attuare campeggio libero con tende e camper fuori dalle aree attrezzate allo scopo; è consentito il bivacco notturno dal tramonto all'alba, con o senza tenda.
modalità attuazione	Regolamento generale
soggetto attuatore	Regione FVG
stato di avanzamento e/o attuazione	Regolamento con validità continuativa
descrizione risultati attesi	Assenza di fenomeni di campeggio libero
interessi socio-economici coinvolti	Settore del turismo

priorità azione	alta		
costo	€ 0,00	durata in mesi	0
linee programmatiche e di finanziamento			
referimento legislativo	DGR 1964/2016		
misura recepita dal PRGC	No		
azioni collegate			
sanzioni	Art. 12 della L.R. 7/2008		



REG04.0**Limitazioni alla fruizione**

tipo azione	regolamentazione
settore coinvolto	Sport e tempo libero
asse	Contenimento e controllo di pressioni e minacce
misura generale	RE Restrizione a determinate categorie di fruitori
appartenenza obiettivo	Misure generali di contrasto a pressioni derivanti da G intrusione umana e disturbo
ambito	Generale
habitat target	
specie vegetali target	
specie animali target	
localizzazione ed eventuale stralcio cartografico	
descrizione dello stato attuale e dei fattori che motivano l'azione	Attualmente il sito non è eccessivamente frequentato. Ma in via cautelativa è individuata la seguente misura a tutela del periodo riproduttivo della fauna.
indicatori stato	
descrizione dell'azione	Obbligo di valutazione di incidenza per le attività organizzate legate alla fruizione turistica o sportiva che interessano le aree cartografate nei pressi degli habitat natura 2000 e che implicano l'uso di mezzi motorizzati e/o afflusso ingente di persone. Per afflusso ingente si intende un raggruppamento che, sulla base delle presenze dell'anno precedente, o altre motivazioni, si stimi superiore alle 100 unità. La valutazione terrà conto anche degli effetti indiretti sui medesimi habitat e/o specie e della sensibilità degli stessi in funzione del tipo di attività, del periodo dell'anno, della periodicità e degli effetti cumulativi del disturbo. Sono fatte salve le iniziative divulgative organizzate dal soggetto gestore. Per qualsiasi manifestazione ed anche al di sotto delle 100 unità, resta inteso, il divieto assoluto di arrecare danno e disturbo ad habitat e/o specie di interesse comunitario.
modalità attuazione	Regolamento generale Regolamento generale
soggetto attuatore	Regione FVG Regione FVG

stato di avanzamento e/o attuazione	Regolamento con validità continuativa	
	Regolamento con validità continuativa	
descrizione risultati attesi		
interessi socio-economici coinvolti	Settore sportivo	
	Settore sportivo	
priorità azione	alta	
costo	€ 0,00	durata in mesi 0
linee programmatiche e di finanziamento		
riferimento legislativo		
misura recepita dal PRGC	No	
azioni collegate		
sanzioni	Art. 12 della L.R. 7/2008	





REG05.0

Divieto distruzione/danneggiamento nidi

tipo azione	regolamentazione
settore coinvolto	Sport e tempo libero
asse	Tutela e gestione Specie
misura generale	RE Limitazione alla modificazione delle risorse biologiche
appartenenza obiettivo	Misure generali di contrasto a pressioni derivanti da G intrusione umana e disturbo
ambito	Generale
habitat target	
specie vegetali target	
specie animali target	<p>A229 - Alcedo atthis</p> <p>A255 - Anthus campestris</p> <p>A133 - Burhinus oedicnemus</p> <p>A243 - Calandrella brachydactyla</p> <p>A224 - Caprimulgus europaeus</p> <p>A082 - Circus cyaneus</p> <p>A084 - Circus pygargus</p> <p>A231 - Coracias garrulus</p> <p>A127 - Grus grus</p> <p>A338 - Lanius collurio</p> <p>A339 - Lanius minor</p> <p>A246 - Lullula arborea</p> <p>A230 - Merops apiaster</p> <p>A023 - Nycticorax nycticorax</p> <p>A112 - Perdix perdix</p> <p>A072 - Pernis apivorus</p> <p>A249 - Riparia riparia</p> <p>A166 - Tringa glareola</p>
localizzazione ed eventuale stralcio cartografico	
descrizione dello stato attuale e dei fattori che	La misura è già vigente con DGR 1964/2016. Si tratta di una misura a tutela dell'avifauna nidificante.

motivano l'azione	
indicatori stato	
descrizione dell'azione	Divieto di distruzione o danneggiamento intenzionale di nidi e ricoveri di uccelli di interesse comunitario.
modalità attuazione	Regolamento generale
soggetto attuatore	Regione FVG
stato di avanzamento e/o attuazione	
descrizione risultati attesi	Maggiore tutela dei siti riproduttivi dell'avifauna.
interessi socio-economici coinvolti	
priorità azione	alta
costo	€ 0,00
durata in mesi	0
linee programmatiche e di finanziamento	
riferimento legislativo	DGR 1964/2016
misura recepita dal PRGC	No
azioni collegate	
sanzioni	Art. 12 L.R. 7/2008



REG06.0**Divieto di raccolta specie di interesse comunitario**

tipo azione	regolamentazione
settore coinvolto	Sport e tempo libero
asse	Tutela e gestione Specie
misura generale	RE Restrizione a determinate categorie di fruitori
appartenenza obiettivo	Misure generali di contrasto a pressioni derivanti da F risorse biologiche escluse agricoltura e selvicoltura
ambito	Generale
habitat target	
specie vegetali target	4096 - Gladiolus palustris
specie animali target	
localizzazione ed eventuale stralcio cartografico	
descrizione dello stato attuale e dei fattori che motivano l'azione	
indicatori stato	
descrizione dell'azione	Divieto di raccolta, salvo provvedimenti di deroga previsti dalle vigenti disposizioni comunitarie, nazionali e regionali.
modalità attuazione	
soggetto attuatore	
stato di avanzamento e/o attuazione	
descrizione risultati attesi	
interessi socio-economici coinvolti	

priorità azione	alta		
costo	€ 0,00	durata in mesi	0
linee programmatiche e di finanziamento			
referimento legislativo			
misura recepita dal PRGC	No		
azioni collegate			
sanzioni	Art. 12 L.R. 7/2008		



REI01.0**Crostacei decapodi alloctoni**

tipo azione	regolamentazione
settore coinvolto	Specie alloctone e invasive
asse	Contenimento e controllo di pressioni e minacce
misura generale di appartenenza obiettivo	RE Limitazione alla modificazione delle risorse biologiche Misure generali di contrasto a pressioni derivanti da altre specie e geni invasivi o problematici
ambito	Generale
habitat target	
specie vegetali target	
specie animali target	
localizzazione ed eventuale stralcio cartografico	
descrizione dello stato attuale e dei fattori che motivano l'azione	Misura già in vigore ai sensi della DGR 1964/2016.
indicatori stato	
descrizione dell'azione	Divieto di cattura, immissione, allevamento e detenzione di crostacei decapodi alloctoni dei generi <i>Procambarus</i> , <i>Orconectes</i> , <i>Pacifastacus</i> e <i>Cherax</i> , salvo azioni autorizzate di eradicazione delle specie medesime
modalità attuazione	Regolamento generale
soggetto attuatore	Regione FVG
stato di avanzamento e/o attuazione	
descrizione risultati attesi	Diminuzione della presenza di decapodi alloctoni.
interessi socio-economici coinvolti	Settore della pesca

priorità azione	alta		
costo	€ 0,00	durata in mesi	0
linee programmatiche e di finanziamento			
riferimento legislativo	DGR 1964/2016		
misura recepita dal PRGC	No		
azioni collegate			
sanzioni	Art. 12 L.R. 7/2008		



REI02.0**Divieto introduzione di specie alloctone**

tipo azione	regolamentazione
settore coinvolto	Specie alloctone e invasive
asse	Contenimento e controllo di pressioni e minacce
misura generale	RE Limitazione alla modificazione delle risorse biologiche
appartenenza obiettivo	Misure generali di contrasto a pressioni derivanti da altre specie e geni invasivi o problematici
ambito	Generale
habitat target	
specie vegetali target	
specie animali target	
localizzazione ed eventuale stralcio cartografico	
descrizione dello stato attuale e dei fattori che motivano l'azione	La diffusione di specie alloctone avviene sia per fenomeni naturali sia per introduzioni accidentali o inconsapevoli. La tutela degli ambienti naturali dall'invasione di specie alloctone richiede pertanto anche una attenzione da parte dei cittadini e di chi controlla il territorio. La misura è vigente con DGR 1964/2016
indicatori stato	
descrizione dell'azione	Divieto di reintroduzione, introduzione e ripopolamento in natura di individui o popolazioni di specie non autoctone, salvo quanto previsto dalla misura REF06.0.
modalità attuazione	Regolamento generale
soggetto attuatore	Regione FVG
stato di avanzamento e/o attuazione	
descrizione risultati attesi	Minore presenza e diffusione di specie alloctone.
interessi socio-economici coinvolti	Settore della ricerca

priorità azione	alta		
costo	€ 0,00	durata in mesi	0
linee programmatiche e di finanziamento			
riferimento legislativo	DGR 1964/2016		
misura recepita dal PRGC	No		
azioni collegate			
sanzioni	Art. 12 L.R. 7/2008		



**REJ01.1****Centrali idroelettriche****tipo azione** regolamentazione**settore coinvolto** Modifica condizioni idrauliche**asse** Contenimento e controllo di pressioni e minacce**misura generale di appartenenza obiettivo** RE Divieto di trasformazione uso del suolo

Misure generali di contrasto a pressioni derivanti da J modificazione sistemi naturali

ambito Localizzata**habitat target****specie vegetali target****specie animali target****localizzazione ed eventuale stralcio cartografico**

Fig. 1:

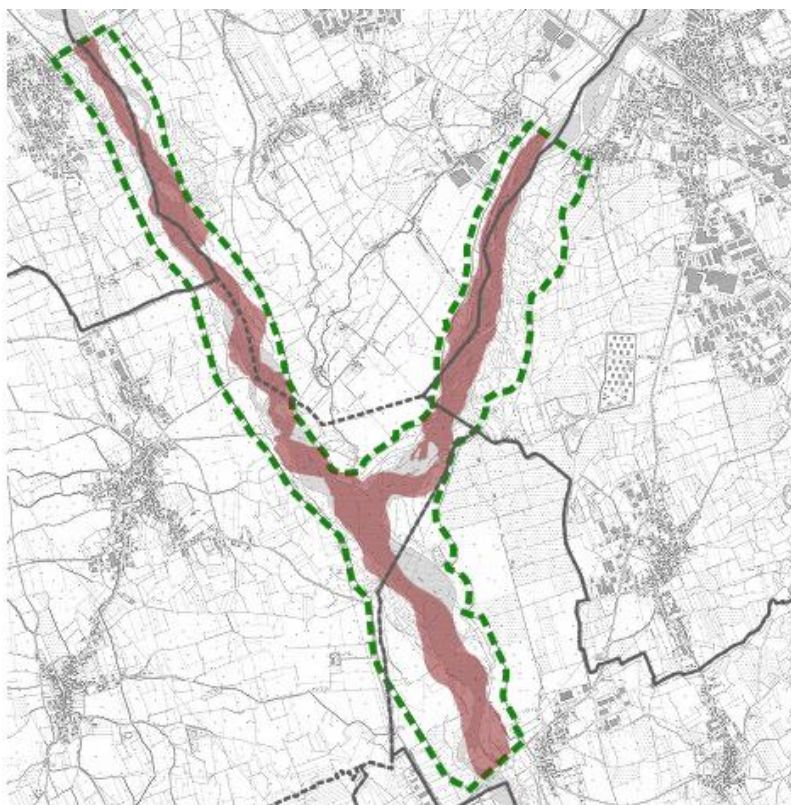

descrizione dello stato attuale e dei fattori che motivano l'azione	Le richieste di installazione per sfruttamento energetico dell'acqua sono in netto aumento ma non sempre sono compatibili con la tutela delle specie e degli habitat ed in linea con la Direttiva 2000/60/CE	
indicatori stato		
descrizione dell'azione	Divieto di realizzazione di centrali idroelettriche	
modalità attuazione	Regolamento generale	
soggetto attuatore	Regione FVG	
stato di avanzamento e/o attuazione	Regolamento con validità continuativa	
descrizione risultati attesi		
interessi socio-economici coinvolti	Settore artigianale e industriale di produzione	
priorità azione	alta	
costo	€ 0,00	durata in mesi 0
linee programmatiche e di finanziamento		
referimento legislativo	DGR 1964/2016	
misura recepita dal PRGC	No	
azioni collegate		
sanzioni	Art. 12 della L.R. 7/2008	



REJ02.1

Infrastrutture idrauliche

tipo azione regolamentazione

settore coinvolto Modifica condizioni idrauliche

asse Conservazione e ripristino delle connessioni nella Rete ecologica regionale

misura generale di appartenenza RE Obbligo condizionato di adeguamento/attività

obiettivo Misure generali di contrasto a pressioni derivanti da J modificazione sistemi naturali

ambito Localizzata

habitat target

specie vegetali target

specie animali target

localizzazione ed eventuale stralcio cartografico

Fig. 1:

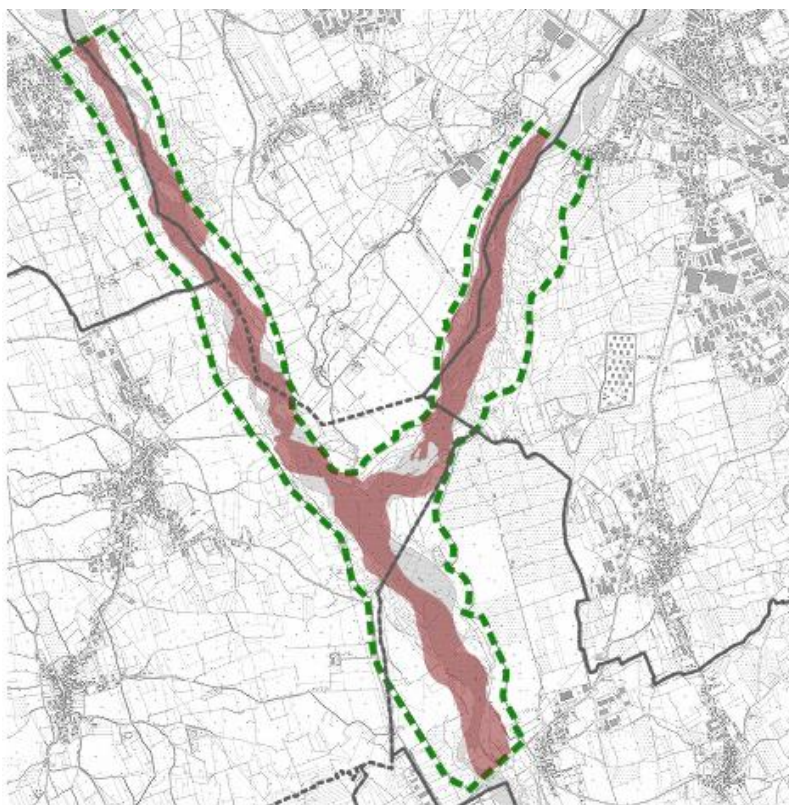

descrizione dello stato attuale e dei fattori che motivano l'azione	Pur non essendo noti sbarramenti significativi viene proposta questa misura a cautela degli spostamenti della fauna ittica in particolar modo quella di interesse comunitario. Deriva da DGR 1964/2016	
indicatori stato	stima della popolazione (n. individui)	
descrizione dell'azione	Negli interventi di nuova realizzazione, di manutenzione straordinaria e di ristrutturazione delle infrastrutture idrauliche obbligo di rimozione o adeguamento dei manufatti che causano interruzione del continuum dei corsi dacqua e limitano i naturali spostamenti della fauna ittica di interesse comunitario; nel caso di manutenzione straordinaria e di ristrutturazione, tale obbligo sussiste solamente se la rimozione o l'adeguamento dei manufatti che causano interruzione non comportano una spesa superiore al 20% del costo complessivo dell'intervento.	
modalità attuazione	Regolamento generale	
soggetto attuatore	Regione FVG	
stato di avanzamento e/o attuazione	Regolamento con validità continuativa	
descrizione risultati attesi	Miglioramento del "continuum" fluviale	
interessi socio-economici coinvolti	Settore della fornitura di servizi Settore artigianale e industriale di produzione	
priorità azione	alta	
costo	€ 0,00	durata in mesi 0
linee programmatiche e di finanziamento		
riferimento legislativo	DGR 1964/2016	
misura recepita dal PRGC	No	
azioni collegate		
sanzioni	Art. 12 della L.R. 7/2008	

**REJ03.1****Interventi su habitat boschivi fluviali****tipo azione** regolamentazione**settore coinvolto** Modifica condizioni idrauliche**asse** Tutela e gestione Habitat**misura generale di** RE Limitazione alla modificazione delle risorse biologiche**appartenenza** Misure generali di contrasto a pressioni derivanti da G intrusione umana e disturbo**obiettivo****ambito** Localizzata**habitat target** 92A0 - Foreste a galleria di Salix alba e Populus alba

91F0 - Foreste miste riparie di grandi fiumi a Quercus robur, Ulmus laevis e Ulmus minor, Fraxinus excelsior o Fraxinus angustifolia (Ulmenion minoris)

specie vegetali target**specie animali target****localizzazione ed
eventuale stralcio
cartografico**

Fig. 1:

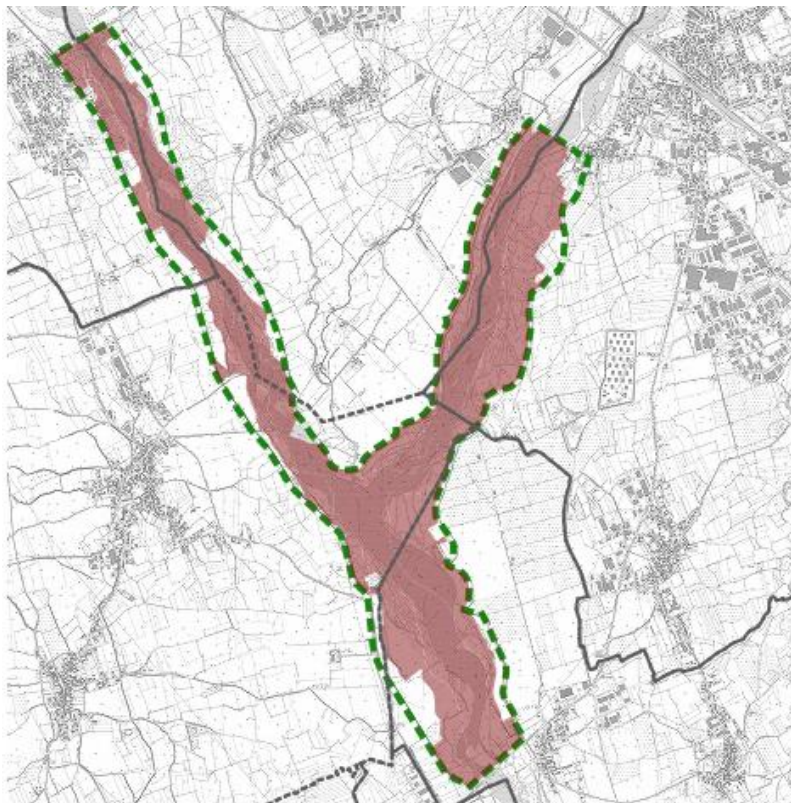

descrizione dello stato attuale e dei fattori che motivano l'azione	Gli habitat boschivi fluviali e golenali sono oggi in forte rarefazione e generalmente in un cattivo stato di conservazione. Uno degli elementi che contribuisce a diminuire la loro naturalità è legato alla pulizia dei corsi d'acqua e degli habitat di ripa ad essi collegati che contribuisce a ridurre presenza e abbondanza di alcune specie vegetali igrofile tipiche. Migliora quanto già previsto nella DGR 1964/2016 inserendo anche l'habitat 91L0.
indicatori stato	
descrizione dell'azione	Divieto di interventi di ripulitura di corsi d'acqua che determinano danneggiamento e/o distruzione degli habitat d'interesse comunitario 91E0*, 91F0, 92A0, 91L0; in vista di un dichiarato rischio di emergenza, o per motivi di natura idraulica, si può provvedere all'autorizzazione di interventi o progetti eventualmente in contrasto con tale misura, in ogni caso previa verifica d'incidenza. Il soggetto gestore del sito può altresì intervenire o autorizzare interventi su tali habitat al fine di recuperare altri habitat di interesse comunitario ritenuti a rischio o caratteristici per lo stesso sito.
modalità attuazione	Regolamento generale
soggetto attuatore	Regione FVG
stato di avanzamento e/o attuazione	Regolamento con validità continuativa
descrizione risultati attesi	Miglioramento dello stato di conservazione di questi habitat boschivi.
interessi socio-economici coinvolti	Settore della fornitura di servizi
priorità azione	alta

costo	€ 0,00	durata in mesi	0
linee programmatiche e di finanziamento			
riferimento legislativo			
misura recepita dal PRGC	No		
azioni collegate	REB01.0 - Eliminazione formazioni boschive		
sanzioni	Art. 12 della L.R. 7/2008		





REJ04.0

Piste per manutenzione ordinaria alvei

tipo azione	regolamentazione
settore coinvolto	Modifica condizioni idrauliche
asse	Contenimento e controllo di pressioni e minacce
misura generale di appartenenza obiettivo	RE Obbligo condizionato di adeguamento/attività Misure generali di contrasto a pressioni derivanti da J modificazione sistemi naturali
ambito	Generale
habitat target	
specie vegetali target	
specie animali target	
localizzazione ed eventuale stralcio cartografico	
descrizione dello stato attuale e dei fattori che motivano l'azione	Migliorata a partire dalla misura già vigente con DGR 1964/2016
indicatori stato	
descrizione dell'azione	Negli interventi di manutenzione negli alvei o interventi di tipo idraulico di cui alla L.R. 11/2015, nella scelta degli accessi all'alveo, obbligo di utilizzare, ove presenti, i tracciati già esistenti, minimizzando i transiti fuoristrada; Gli interventi di sistemazione delle piste non potranno prendere avvio nel periodo che va dal 1 aprile al 31 luglio salvo motivi di urgenza dichiarati dall'autorità competente. La finestra temporale sopra indicata rimane valida tranne nei casi in cui i cantieri di lavoro sono già iniziati e si trovano nella loro fase conclusiva.
modalità attuazione	Regolamento generale
soggetto attuatore	Regione FVG
stato di avanzamento e/o attuazione	
descrizione risultati attesi	

interessi socio-economici coinvolti	
priorità azione	alta
costo	€ 0,00
durata in mesi	0
linee programmatiche e di finanziamento	
riferimento legislativo	DGR 1964/2016
misura recepita dal PRGC	No
azioni collegate	
sanzioni	Art. 12 L.R. 7/2008



**REJ05.0****Conservazione morfologica dell'alveo****tipo azione** regolamentazione**settore coinvolto** Modifica condizioni idrauliche**asse** Tutela e gestione condizioni abiotiche**misura generale di** RE Divieto di trasformazione uso del suolo**appartenenza** Misure generali di contrasto a pressioni derivanti da J modificazione sistemi naturali**obiettivo****ambito** Localizzata**habitat target** 3220 - Fiumi alpini con vegetazione riparia erbacea3240 - Fiumi alpini con vegetazione riparia legnosa a *Salix elaeagnos*92A0 - Foreste a galleria di *Salix alba* e *Populus alba*91F0 - Foreste miste riparie di grandi fiumi a *Quercus robur*, *Ulmus laevis* e *Ulmus minor*, *Fraxinus excelsior* o *Fraxinus angustifolia* (*Ulmion minoris*)62A0 - Formazioni erbose secche della regione submediterranea orientale (*Scorzoneratalia villosae*)**specie vegetali target****specie animali target** A133 - *Burhinus oedicephalus***localizzazione ed
eventuale stralcio
cartografico**

Fig. 1:

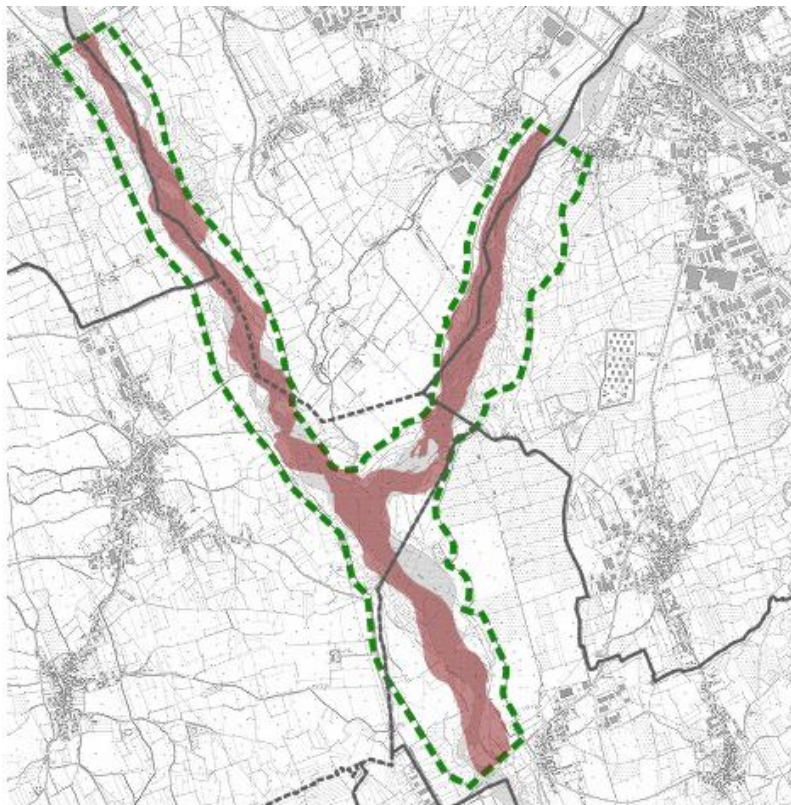

descrizione dello stato attuale e dei fattori che motivano l'azione	
indicatori stato	
descrizione dell'azione	Divieto di alterazione morfologica e mantenimento di idonee condizioni idrauliche per la conservazione di specifici tratti dalveo, individuati dallente gestore del sito in relazione a: presenza di habitat di allegato I della Direttiva Habitat considerati di particolare interesse, siti di riproduzione delle specie di interesse comunitario.
modalità attuazione	Regolamento generale
soggetto attuatore	Regione FVG
stato di avanzamento e/o attuazione	Regolamento con validità continuativa
descrizione risultati attesi	
interessi socio-economici coinvolti	
priorità azione	
costo	€ 0,00
durata in mesi	0
linee programmatiche e di finanziamento	

referimento legislativo

misura recepita dal PRGC No

azioni collegate

sanzioni Art. 12 LR 7/2008

REJ06.0**Mantenimento del reticolo idrico**

tipo azione	regolamentazione
settore coinvolto	Modifica condizioni idrauliche
asse	Tutela e gestione condizioni abiotiche
misura generale	RE Limitazione alla modificazione delle risorse biologiche
appartenenza obiettivo	Misure generali di contrasto a pressioni derivanti da J modificazione sistemi naturali
ambito	Generale
habitat target	3220 - Fiumi alpini con vegetazione riparia erbacea 3240 - Fiumi alpini con vegetazione riparia legnosa a Salix elaeagnos 92A0 - Foreste a galleria di Salix alba e Populus alba
specie vegetali target	
specie animali target	
localizzazione ed eventuale stralcio cartografico	migliora la misura già adottata con DGR 1964/2016
descrizione dello stato attuale e dei fattori che motivano l'azione	
indicatori stato	
descrizione dell'azione	Divieto di interventi di bonifica idraulica, drenaggio delle acque e modifica sostanziale del reticolo idrico che possano determinare dei fattori di rischio per gli habitat umidi d'interesse comunitario
modalità attuazione	Regolamento generale
soggetto attuatore	Regione FVG
stato di avanzamento e/o attuazione	Regolamento con validità continuativa
descrizione risultati attesi	

interessi socio-economici coinvolti	
priorità azione	
costo	€ 0,00
durata in mesi	0
linee programmatiche e di finanziamento	
riferimento legislativo	DGR 1964/2016
misura recepita dal PRGC	No
azioni collegate	
sanzioni	art 12 LR/2008



REJ07.0**Favorire la risalita della fauna ittica**

tipo azione	regolamentazione
settore coinvolto	Modifica condizioni idrauliche
asse	Conservazione e ripristino delle connessioni nella Rete ecologica regionale
misura generale	RE Obbligo condizionato di adeguamento/attività
appartenenza obiettivo	Misure generali di contrasto a pressioni derivanti da J modificazione sistemi naturali
ambito	Generale Generale
habitat target	
specie vegetali target	
specie animali target	
localizzazione ed eventuale stralcio cartografico	
descrizione dello stato attuale e dei fattori che motivano l'azione	mantenute previsioni della misura adottata ai sensi della DRG 1964/2016
indicatori stato	
descrizione dell'azione	Negli interventi di nuova realizzazione che prevedono l'interruzione della continuità ecologica di fiumi e torrenti, obbligo di prevedere la costruzione di strutture idonee a consentire la risalita della fauna ittica e tali da garantire il ripristino della continuità ecologica fluviale
modalità attuazione	Regolamento generale Regolamento generale
soggetto attuatore	Regione FVG Regione FVG
stato di avanzamento e/o attuazione	
descrizione risultati attesi	

interessi socio-economici coinvolti	Settore della fornitura di servizi Settore della fornitura di servizi
priorità azione	alta alta
costo	€ 0,00
durata in mesi	0
linee programmatiche e di finanziamento	
riferimento legislativo	DGR 1964/2016 DGR 1964/2016
misura recepita dal PRGC	No
azioni collegate	
sanzioni	Art. 12 L.R. 7/2008



REK01.0 **Divieto di introdurre pesci ed altri organismi acquatici**

tipo azione	regolamentazione
settore coinvolto	Fattori biotici negativi (problemi tra specie)
asse	Contenimento e controllo di pressioni e minacce
misura generale	RE Limitazione alla modificazione delle risorse biologiche
appartenenza obiettivo	Misure generali di contrasto a pressioni derivanti da F risorse biologiche escluse agricoltura e selvicoltura
ambito	Generale
habitat target	3130 - Acque stagnanti, da oligotrofe a mesotrofe, con vegetazione dei Littorelletea uniflorae e/o degli Isoëto-Nanojuncetea
specie vegetali target	
specie animali target	1193 - Bombina variegata 1167 - Triturus carnifex
localizzazione ed eventuale stralcio cartografico	
descrizione dello stato attuale e dei fattori che motivano l'azione	Gli anfibi di interesse comunitario, in particolare Bombina variegata, non hanno un buono stato di conservazione. Uno degli aspetti problematici è quello relativo all'introduzione di predatori o di specie non consone con il loro habitat tali da modificarne le caratteristiche biologiche.
indicatori stato	stima della popolazione (n. individui)
descrizione dell'azione	Divieto di immissione di pesci di qualunque specie ed altri organismi acquatici e di esemplari di flora e fauna alloctone negli stagni, nelle vasche, nelle pozze di abbeverata, nelle olle e nei fontanili. Eventuali deroghe per finalità scientifiche, di ricerca o altro potranno essere autorizzate dall'Ente gestore previa valutazione d'incidenza.
modalità attuazione	Regolamento generale
soggetto attuatore	Regione FVG
stato di avanzamento e/o attuazione	Regolamento con validità continuativa
descrizione risultati attesi	Miglioramento dello stato di conservazione di habitat e specie

interessi socio-economici coinvolti			
priorità azione	alta		
costo	€ 0,00	durata in mesi	0
linee programmatiche e di finanziamento			
riferimento legislativo			
misura recepita dal PRGC	No		
azioni collegate			
sanzioni	Art. 12 della L.R. 7/2008		



REM01.0**Tutela passiva dei piccoli corpi idrici**

tipo azione	regolamentazione
settore coinvolto	Modifica condizioni abiotiche (acqua, calore, esposizione)
asse	Tutela e gestione Habitat
misura generale	RE Divieto di trasformazione uso del suolo
appartenenza obiettivo	Tutela e gestione habitat
ambito	Generale
habitat target	
specie vegetali target	
specie animali target	1193 - Bombina variegata 1167 - Triturus carnifex
localizzazione ed eventuale stralcio cartografico	
descrizione dello stato attuale e dei fattori che motivano l'azione	Nell'area questi elementi, in particolare pozze temporanee o piccole aree d'acqua permanente consentono la riproduzione di anfibi di interesse comunitario. Questa misura consente una maggiore probabilità di successo riproduttivo per queste specie.
indicatori stato	stima della popolazione (n. individui)
descrizione dell'azione	Salvo deroghe connesse con le esigenze di miglioramento e conservazione di habitat di interesse comunitario, divieto di manomettere, interrare, ridurre, alterare gli stagni, le pozze di abbeverata, le olle e i fontanili; non sono ammissibili interventi di trasformazione dell'habitat in un raggio minimo di almeno 5 m dal bordo degli elementi tutelati. Gli interventi di manutenzione di stagni, vasche, pozze di abbeverata, devono essere effettuati tra il 1 ottobre e il 15 febbraio. Gli interventi di manutenzione utili all'asportazione dei detriti che concorrono all'interramento e il controllo tramite sfalcio della vegetazione devono essere eseguiti tra il 1 ottobre ed il 15 febbraio. Il materiale di scavo proveniente dagli interventi di manutenzione deve essere mantenuto in loco, ad una distanza massima di 100 metri dalla pozza e fino al 31 marzo.
modalità attuazione	Regolamento generale
soggetto attuatore	Regione FVG
stato di avanzamento e/o	Regolamento con validità continuativa

attuazione	
descrizione risultati attesi	Buona conservazione dello stato di conservazione degli anfibi.
interessi socio-economici coinvolti	Settore sportivo Settore della fornitura di servizi Settore agricolo Settore forestale Settore delle escavazioni
priorità azione	alta
costo	€ 0,00
durata in mesi	0
linee programmatiche e di finanziamento	Misura 10.1 - PSR 2014 -2020
riferimento legislativo	
misura recepita dal PRGC	No
azioni collegate	
sanzioni	Art. 12 della L.R. 7/2008



**REN01.0****Decespugliamento prati da sfalcio e pascoli**

tipo azione	regolamentazione
settore coinvolto	Conservazione di habitat e specie
asse	Tutela e gestione Habitat
misura generale di appartenenza	IA Gestione diretta ente gestore
obiettivo	Tutela e gestione habitat
ambito	Localizzata
habitat target	62A0 - Formazioni erbose secche della regione submediterranea orientale (Scorzoneratalia villosae) 6510 - Praterie magre da fieno a bassa altitudine (Alopecurus pratensis, Sanguisorba officinalis)
specie vegetali target	
specie animali target	
localizzazione ed eventuale stralcio cartografico	

Fig. 1:

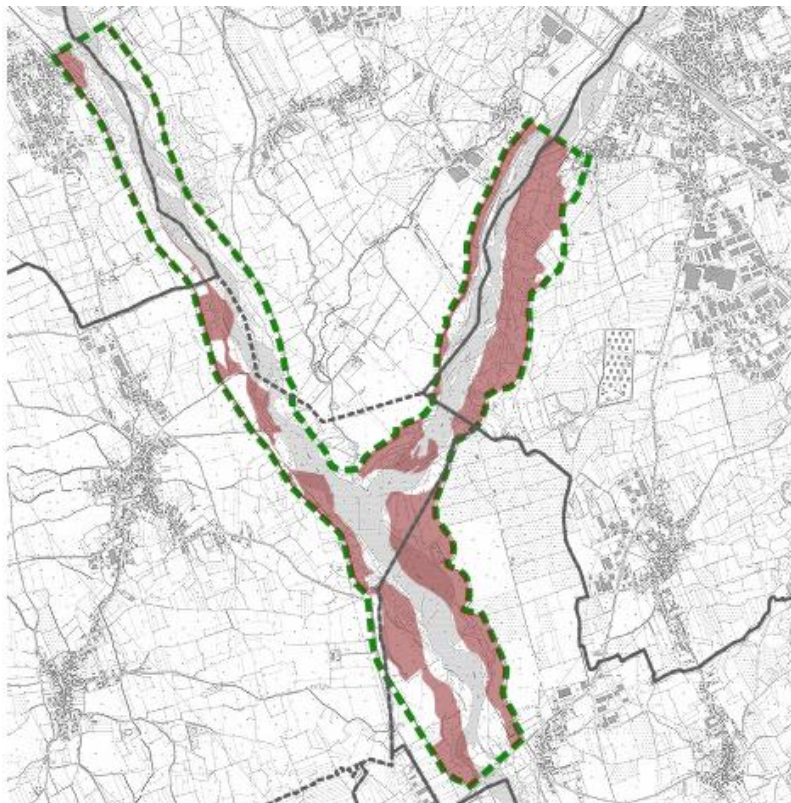

descrizione dello stato attuale e dei fattori che motivano l'azione	<p>Gli interventi di taglio di arbusti o alberi non sempre sono seguiti con rispetto delle caratteristiche intrinseche degli habitat sui quali vengono effettuati. Considerazione analoga è fatta per i ripristini. Si vuole in questo caso incentivare l'uso di sementi tipiche dell'habitat e di provenienza locale.</p> <p>Il periodo indicato per gli interventi è volto sia a rispettare il massimo del periodo vegetativo della flora caratterizzante l'habitat sia a tutela dell'avifauna.</p>
indicatori stato	
descrizione dell'azione	<p>Il decespugliamento e gli interventi di taglio delle specie arboree e arbustive devono prevedere esbosco integrale della biomassa al fine di facilitare la ricostituzione del cotico erboso. Qualora sia necessario un ripristino del cotico erboso, deve essere previsto l'utilizzo di sementi di specie erbacee tipiche dell'habitat da ripristinare (anche tramite l'impiego di fiorume ottenuto dallo sfalcio delle aree circostanti). Gli interventi vanno eseguiti tra il 1 settembre e il 15 febbraio. Eventuali deroghe possono essere richieste al soggetto gestore o riguardare interventi di miglioramento messi in atto dallo stesso Ente gestore</p>
modalità attuazione	Regolamento generale
soggetto attuatore	Regione FVG
stato di avanzamento e/o attuazione	Regolamento con validità continuativa
descrizione risultati attesi	Miglioramento degli effetti degli interventi gestionali negli habitat di interesse comunitario
interessi socio-economici coinvolti	Settore della fornitura di servizi

Settore venatorio e della pesca sportiva

Settore agricolo

Settore forestale

priorità azione	alta	
costo	€ 0,00	durata in mesi 0
linee programmatiche e di finanziamento	Misura 10.1 - PSR 2014-2020	
riferimento legislativo	LR 7/2008 LR 14/2007	
misura recepita dal PRGC	No	
azioni collegate		
sanzioni	Art. 12 della L.R. 7/2008 L.R. 9/2005	





IAA01.0

Decespugliamento periodico prati da sfalcio e pascoli

tipo azione	intervento attivo
settore coinvolto	Agricoltura
asse	Tutela e gestione Habitat
misura generale	IA Gestione diretta ente gestore
appartenenza obiettivo	tutela e gestione habitat codici 6 formazioni erbose naturali e seminaturali
ambito	Localizzata
habitat target	62A0 - Formazioni erbose secche della regione submediterranea orientale (Scorzoneratalia villosae)
specie vegetali target	
specie animali target	
localizzazione ed eventuale stralcio cartografico	

Fig. 1:

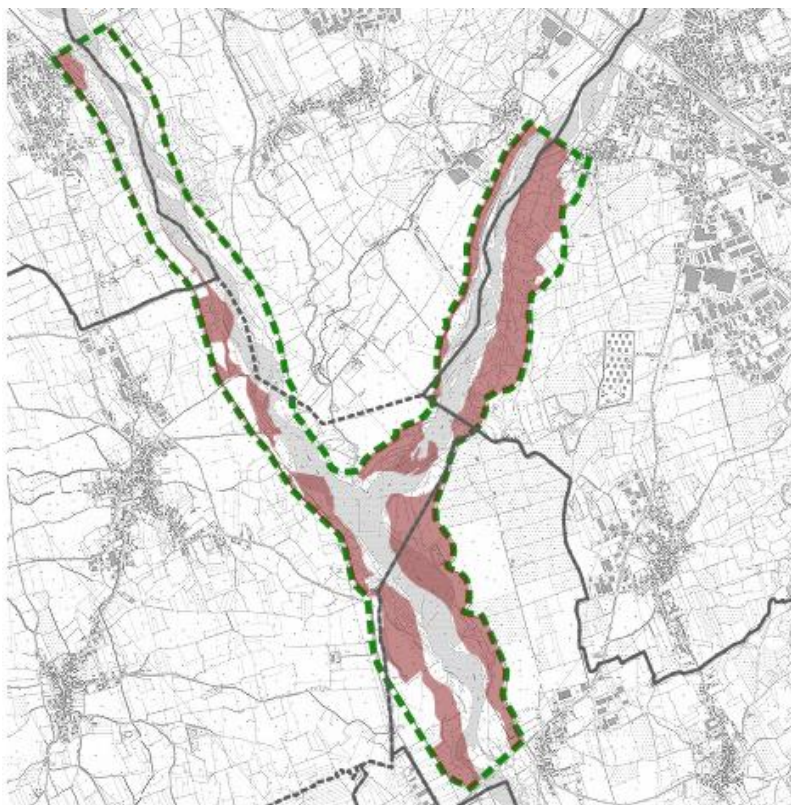

descrizione dello stato attuale e dei fattori che motivano l'azione	Decespugliamento periodico (almeno ogni 3 anni) da effettuarsi tra 1 settembre e 15 febbraio, con asporto della biomassa. Eventuali deroghe finalizzate al miglioramento ambientale dell'habitat e al controllo di specie alloctone invasive possono autorizzate o messe in atto dall'Ente gestore	
indicatori stato		
descrizione dell'azione	Decespugliamento periodico (almeno ogni 3 anni) da effettuarsi tra 1 settembre e 15 febbraio, con asporto della biomassa.	
modalità attuazione	Intervento misto pubblico privato	
soggetto attuatore	Regione FVG Distretti venatori Associazioni ambientaliste	
stato di avanzamento e/o attuazione		
descrizione risultati attesi	Limitazione dell'incospugliamento delle formazioni prative.	
interessi socio-economici coinvolti	Settore agricolo	
priorità azione	media	
costo	€ 0,00	durata in mesi 0
linee programmatiche e di finanziamento	Misura 10 PSR 2014-2020	
referimento legislativo	DGR 1964/2016	
misura recepita dal PRGC	No	
azioni collegate		
sanzioni	Art. 12 L.R. 7/2008	

IAA02.0

Conservazione degli elementi dell'agroecosistema e del paesaggio agrario

tipo azione	intervento attivo
settore coinvolto	Agricoltura
asse	Conservazione e ripristino delle connessioni nella Rete ecologica regionale
misura generale di appartenenza obiettivo	IA Gestione diretta ente gestore Tutela e gestione habitat
ambito	Generale
habitat target	
specie vegetali target	
specie animali target	A082 - Circus cyaneus
localizzazione ed eventuale stralcio cartografico	Elementi della rete ecologica nel sito
descrizione dello stato attuale e dei fattori che motivano l'azione	Attualmente non sono stati individuati gli elementi dell'agroecosistema e gli elementi caratteristici del paesaggio agrario funzionali alla rete ecologica nel sito. La loro individuazione e tutela consentirà di mantenere anche ulteriori elementi di derivazione agroecosistemica non necessariamente individuati in Allegato I della Direttiva 92/43/CEE ma importanti elementi funzionali alla tutela degli habitat di specie d'interesse comunitario.
indicatori stato	
descrizione dell'azione	Individuazione e tutela degli alberi notevoli anche se deperienti o con cavità utili per la conservazione della fauna, filari e siepi e di altri elementi funzionali al mantenimento della connettività anche sulla base delle indicazioni della rete ecologica regionale.
modalità attuazione	Intervento pubblico
soggetto attuatore	Regione FVG Comune / i
stato di avanzamento e/o attuazione	Misura da attivare
descrizione risultati attesi	Tutela di ulteriori elementi di derivazione agroecosistemica non necessariamente individuati in Allegato I della Direttiva 92/43/CEE

interessi socio-economici coinvolti	Settore agricolo		
priorità azione	media		
costo	€ 0,00	durata in mesi	0
linee programmatiche e di finanziamento			
riferimento legislativo	LR 7/2008		
misura recepita dal PRGC	No		
azioni collegate			
sanzioni	Art. 12 della L.R. 7/2008 L.R. 9/2005		





IAA03.0

Mantenimento prati - Tutela avifauna

tipo azione	intervento attivo
settore coinvolto	Agricoltura
asse	Tutela e gestione Specie
misura generale	IA Gestione diretta ente gestore
appartenenza obiettivo	Misure generali di contrasto a pressioni derivanti da A. Agricoltura
ambito	Localizzata
habitat target	62A0 - Formazioni erbose secche della regione submediterranea orientale (Scorzoneratalia villosae) 6510 - Praterie magre da fieno a bassa altitudine (Alopecurus pratensis, Sanguisorba officinalis)
specie vegetali target	
specie animali target	A255 - Anthus campestris A243 - Calandrella brachydactyla A338 - Lanius collurio A339 - Lanius minor
localizzazione ed eventuale stralcio cartografico	

Fig. 1:

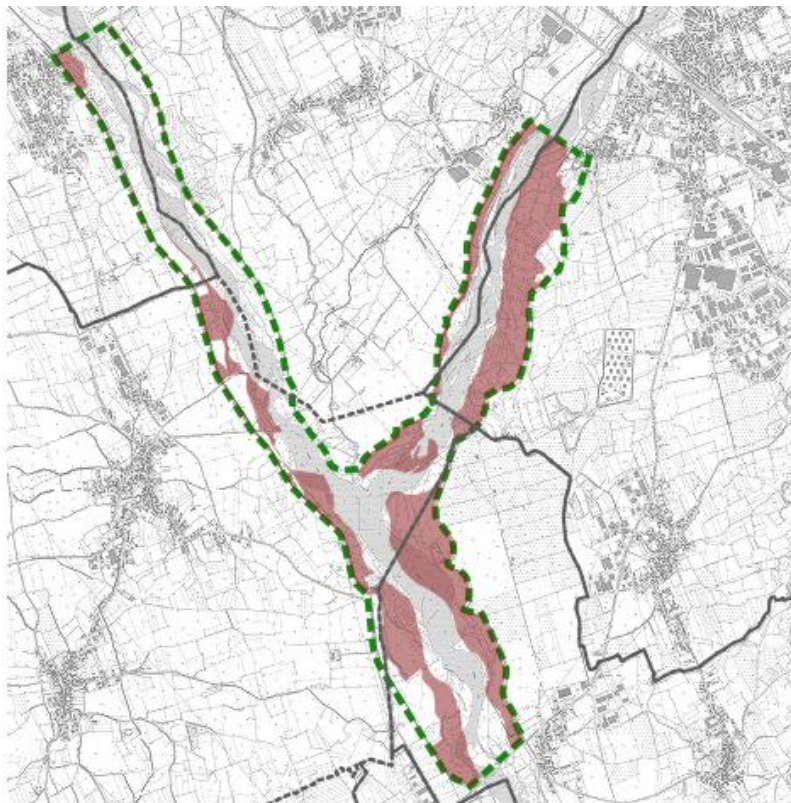

descrizione dello stato attuale e dei fattori che motivano l'azione	I recenti campionamenti non sempre hanno confermato i dati dei Formolari standard 2012 in quanto si osserva una leggera diminuzione in presenza e/o numero di coppie nidificanti nel sito. Adottare tecniche di accorgimento nella gestione dei prati può aiutare alla conservazione di queste specie.	
indicatori stato	stima della popolazione (n. individui) stima della popolazione (n. individui)	
descrizione dell'azione	Il soggetto gestore può vietare o prescrivere tramite provvedimento, di cui all'art. 10 comma 11 della L.R. 7/2008, il ritardo dello sfalcio in determinate aree e in determinati periodi qualora si rilevi la presenza di attività riproduttive o di roost di specie di Allegato I di Direttiva Uccelli.	
modalità attuazione	Intervento pubblico	
soggetto attuatore	Regione FVG	
stato di avanzamento e/o attuazione	Misura da attivare	
descrizione risultati attesi	Miglioramento della valutazione globale delle specie avifaunistiche rilevanti nel sito	
interessi socio-economici coinvolti	Settore agricolo Settore agricolo	
priorità azione	media	
costo	€ 0,00	durata in mesi 0

**linee programmatiche
e di finanziamento**

referimento legislativo

**misura recepita dal
PRGC** No

azioni collegate

sanzioni Art. 12 della L.R. 7/2008
L.R. 9/2005



IAB01.0

Interventi di ripristino delle praterie aride

tipo azione	intervento attivo
settore coinvolto	Foreste
asse	Tutela e gestione Habitat
misura generale di appartenenza	IA Gestione diretta ente gestore
obiettivo	tutela e gestione habitat codici 6 formazioni erbose naturali e seminaturali
ambito	Localizzata
habitat target	62A0 - Formazioni erbose secche della regione submediterranea orientale (<i>Scorzoneratalia villosae</i>)
specie vegetali target	
specie animali target	
localizzazione ed eventuale stralcio cartografico	

Fig. 1:

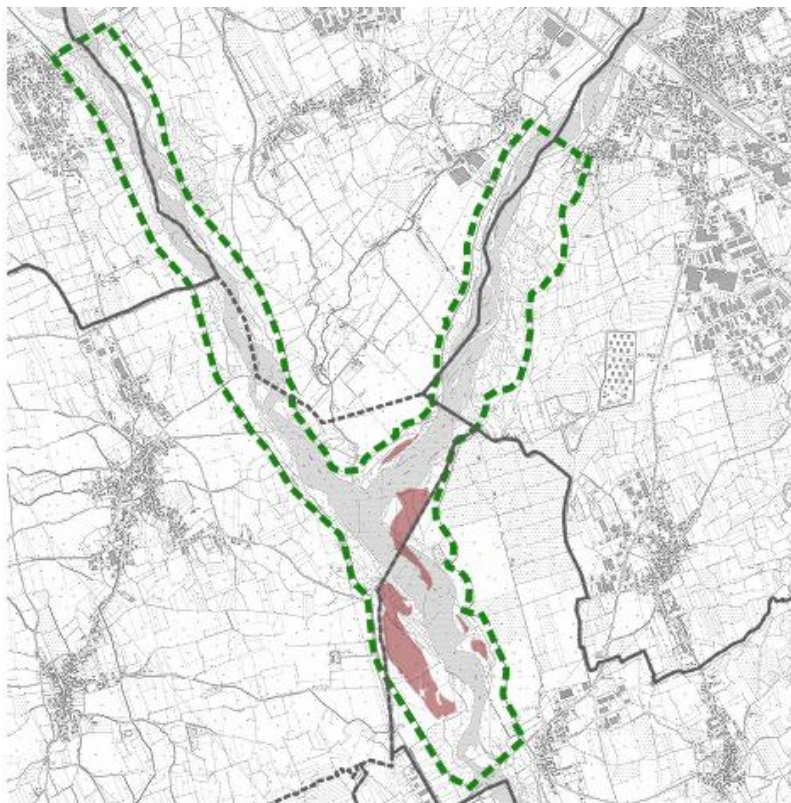

descrizione dello stato attuale e dei fattori che motivano l'azione	L'area è attualmente in stato di degrado: i prati magri sono incespugliati e dove i substrati sono più fini dominano arbusti alloctoni con prevalenza di <i>Amorpha fruticosa</i> . La misura è attualmente attivata nell'ambito del Progetto Life "Magredi Grasslands".	
indicatori stato		
descrizione dell'azione	Il soggetto gestore attua interventi di ripristino, che includano il taglio delle specie arboree e arbustive, lesbosco integrale della biomassa ottenuta, l'utilizzo di sementi di specie erbacee tipiche dell'habitat 62A0 (praterie aride), anche tramite l'impiego di fiorume ottenuto dallo sfalcio delle aree interessate dall'habitat 62A0 (praterie aride), per il ripristino del cotico erboso, ove necessario. Si privilegiano aree invase da specie alloctone.	
modalità attuazione	Intervento pubblico	
soggetto attuatore	Regione FVG	
stato di avanzamento e/o attuazione	Misura in attuazione	
descrizione risultati attesi	Gli interventi sono volti a creare maggiori spazi aperti con ripristino di fitocenosi riferibili all'habitat 62A0. L'obiettivo è inoltre quello di contrastare la rapida diffusione di <i>Amorpha fruticosa</i> e altre specie alloctone.	
interessi socio-economici coinvolti	Settore agricolo Settore forestale	
priorità azione	alta	
costo	€ 0,00	durata in mesi 0
linee programmatiche e di finanziamento	LIFE +	
riferimento legislativo	DGR 1964/2016	
misura recepita dal PRGC	No	
azioni collegate		
sanzioni	Art. 12 L.R. 7/2008	



IAB02.1

Riconversione dei robinieti

tipo azione	intervento attivo
settore coinvolto	Foreste
asse	Tutela e gestione Habitat
misura generale	IA Accordi contrattuali
appartenenza obiettivo	Tutela e gestione habitat
ambito	Localizzata Localizzata
habitat target	
specie vegetali target	
specie animali target	
localizzazione ed eventuale stralcio cartografico	

Fig. 1:

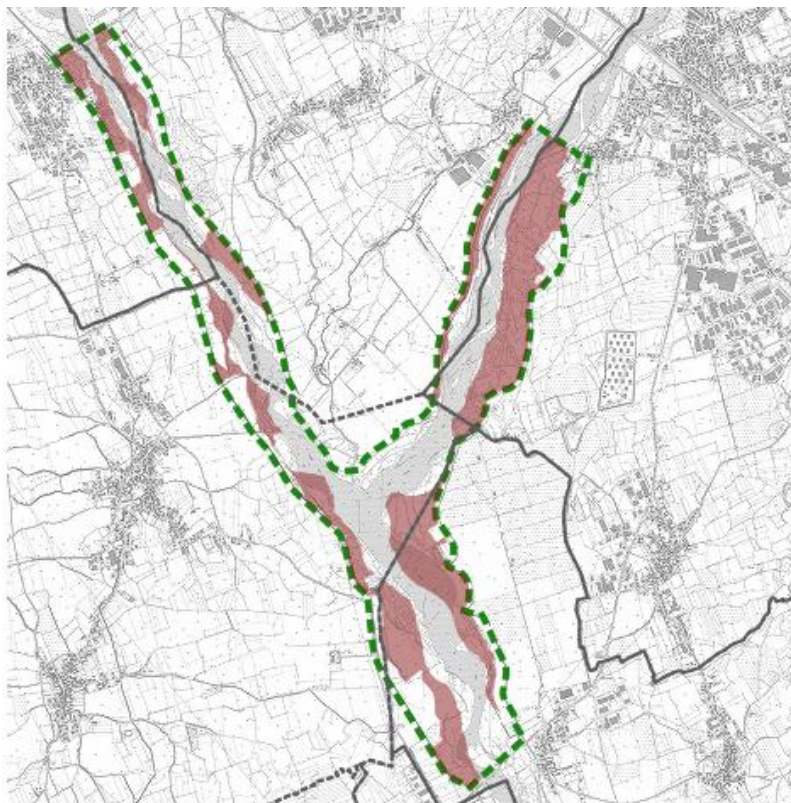

descrizione dello stato attuale e dei fattori che motivano l'azione	Nell'area i robinieti sono molto diffusi in aree potenziali per lo sviluppo dell'habitat di interesse comunitario dei frassineti dei terrazzi fluviali.	
indicatori stato		
descrizione dell'azione	Nelle aree demaniali ed ecologicamente idonee il soggetto opera per una progressiva riconversione dei robinieti nell'habitat 91F0 (frassineti dei terrazzi fluviali).	
modalità attuazione	Intervento misto pubblico privato Intervento misto pubblico privato Intervento pubblico Intervento pubblico	
soggetto attuatore	Regione FVG Regione FVG	
stato di avanzamento e/o attuazione		
descrizione risultati attesi	Aumento della superficie dell'habitat 91F0	
interessi socio-economici coinvolti	Settore forestale Settore forestale	
priorità azione	alta alta	
costo	€ 0,00	durata in mesi 0
linee programmatiche e di finanziamento		
riferimento legislativo		
misura recepita dal PRGC	No	
azioni collegate		
sanzioni		





IAG01.0

Realizzazione di un sistema integrato per la fruizione naturalistica del sito

tipo azione	intervento attivo
settore coinvolto	Sport e tempo libero
asse	Valorizzazione, divulgazione, formazione e promozione della fruizione sostenibile
misura generale di appartenenza	IA Gestione diretta ente gestore
obiettivo	Tutela e gestione habitat
ambito	Generale
habitat target	
specie vegetali target	
specie animali target	
localizzazione ed eventuale stralcio cartografico	
descrizione dello stato attuale e dei fattori che motivano l'azione	La conservazione e valorizzazione del territorio e delle specie e degli habitat d'interesse in esso presenti si ottiene soltanto attraverso la piena consapevolezza del significato e del valore che essi assumono come elemento identitario e come caposaldo necessario a garantire la tutela della biodiversità e l'equilibrio dell'agroecosistema. Ciò si ottiene anche attraverso la partecipazione ed il coinvolgimento dei cittadini, dei Comuni e dei portatori d'interesse locali. Per questo appare indispensabile promuovere itinerari di conoscenza come garanzia necessaria ad evitare l'abbandono dei magredi. Infatti è solo attraverso la loro frequentazione attenta e consapevole che si può promuovere la tutela dell'ambiente mettendo al centro il territorio come motore di sviluppo ecosostenibile.
indicatori stato	
descrizione dell'azione	Creazione di un sistema integrato per la fruizione naturalistica del Sito che preveda il collegamento di sentieri e percorsi attrezzati (esistenti e di nuova realizzazione), centri visite ed ogni altro elemento che possa consentire la fruizione e le attività di educazione ambientale e di divulgazione in modo controllato. L'azione prevede l'individuazione di una rete di percorsi e sentieri per la visita della ZSC. La rete dovrà essere progettata integrando quanto già esiste. A tal fine potranno prevedersi: segnaletica utile a richiamare l'attenzione del potenziale visitatore, la realizzazione di apposite mappe di percorsi e carte tematiche; individuazione di tappe di sosta lungo i sentieri per l'approfondimento dei vari aspetti naturali; la progettazione di un percorso autoguidato con cippi e audio-guide, l'allestimento di piccole altane o diaframmi visivi con materiali ecocompatibili per l'osservazione della fauna o di percorsi ciclabili integrati con le ciclovie italiane ed europee e con punti di prelievo delle biciclette, l'individuazione e allestimento di uno o più centri visite con laboratori didattici

modalità attuazione	Intervento pubblico Intervento pubblico
soggetto attuatore	Regione FVG Regione FVG
stato di avanzamento e/o attuazione	
descrizione risultati attesi	
interessi socio-economici coinvolti	Azione su proprietà pubblica senza effetti negativi su altri soggetti pubblici o privati Azione su proprietà pubblica senza effetti negativi su altri soggetti pubblici o privati Settore del turismo Settore del turismo
priorità azione	
costo	€ 0,00
durata in mesi	0
linee programmatiche e di finanziamento	
riferimento legislativo	
misura recepita dal PRGC	No
azioni collegate	
sanzioni	





IAJ01.0

Rischio idraulico

tipo azione	intervento attivo
settore coinvolto	Modifica condizioni idrauliche
asse	Contenimento e controllo di pressioni e minacce
misura generale di appartenenza obiettivo	IA Gestione diretta ente gestore Misure generali di contrasto a pressioni derivanti da J modificazione sistemi naturali
ambito	Generale
habitat target	92A0 - Foreste a galleria di Salix alba e Populus alba
specie vegetali target	
specie animali target	
localizzazione ed eventuale stralcio cartografico	
descrizione dello stato attuale e dei fattori che motivano l'azione	
indicatori stato	
descrizione dell'azione	L'Amministrazione regionale, tramite i suoi uffici, effettua la ricognizione delle situazioni in cui la presenza di habitat boschivi di interesse comunitario determina condizione di rischio idraulico tali da necessitare di interventi preventivi; il soggetto gestore del Sito definisce le modalità di intervento e ogni altra azione compensativa atta a garantire la coerenza globale della rete Natura 2000.
modalità attuazione	Intervento pubblico
soggetto attuatore	Regione FVG
stato di avanzamento e/o attuazione	
descrizione risultati attesi	
interessi socio-economici	Settore forestale

coinvolti			
priorità azione	alta		
costo	€ 0,00	durata in mesi	0
linee programmatiche e di finanziamento			
referimento legislativo	DGR 1964/2016		
misura recepita dal PRGC	No		
azioni collegate			
sanzioni	Art. 12 L.R. 7/2008		



IAN01.0**Tutela specie appartenenti al genere Circus**

tipo azione	intervento attivo
settore coinvolto	Conservazione di habitat e specie
asse	Tutela e gestione Specie
misura generale	IA Gestione diretta ente gestore
appartenenza	Tutela e gestione specie fauna - uccelli
obiettivo	
ambito	Generale
habitat target	
specie vegetali target	
specie animali target	A082 - Circus cyaneus A084 - Circus pygargus
localizzazione ed eventuale stralcio cartografico	
descrizione dello stato attuale e dei fattori che motivano l'azione	
indicatori stato	
descrizione dell'azione	Così come previsto dal "Progetto per la conservazione delle specie appartenenti al genere Circus in Friuli Venezia Giulia" (2012-2014), individuazione dei siti di nidificazione di Circus pygargus e Circus aeruginosus e dei siti di aggregazione notturna (dormitori o roost) invernali di Circus cyaneus e Circus aeruginosus, in cui vietare le attività che possono comportare disturbo, limitatamente ai periodi sensibili
modalità attuazione	Intervento pubblico
soggetto attuatore	Regione FVG
stato di avanzamento e/o attuazione	
descrizione risultati attesi	

interessi socio-economici coinvolti	Settore della ricerca		
priorità azione	alta		
costo	€ 0,00	durata in mesi	0
linee programmatiche e di finanziamento			
riferimento legislativo	DGR 1964/2016		
misura recepita dal PRGC	No		
azioni collegate			
sanzioni	Art. 12 L.R. 7/2008		



IAN02.0**Cassette-nido**

tipo azione	intervento attivo
settore coinvolto	Conservazione di habitat e specie
asse	Tutela e gestione Specie
misura generale	IA Gestione diretta ente gestore
appartenenza obiettivo	Tutela e gestione specie fauna - uccelli
ambito	Generale
habitat target	
specie vegetali target	
specie animali target	A231 - Coracias garrulus
localizzazione ed eventuale stralcio cartografico	
descrizione dello stato attuale e dei fattori che motivano l'azione	L'installazione di cassette-nido artificiali rappresenta un'azione fondamentale per favorire la nidificazione di Coracias garrulus, specie che attualmente non si riproduce all'interno del sito, ma si osserva occasionalmente durante i movimenti migratori.
indicatori stato	
descrizione dell'azione	Installazione di cassette-nido per la tutela della specie Coracias garrulus e/o altre individuate dal soggetto gestore
modalità attuazione	Intervento misto pubblico privato
soggetto attuatore	Regione FVG
stato di avanzamento e/o attuazione	
descrizione risultati attesi	Nidificazione di Coracias garrulus
interessi socio-economici coinvolti	

priorità azione	media		
costo	€ 0,00	durata in mesi	0
linee programmatiche e di finanziamento			
riferimento legislativo	DGR 1964/2016		
misura recepita dal PRGC	No		
azioni collegate			
sanzioni	Art. 12 L.R. 7/2008		





IAN03.0

Mitigazione presenza specie alloctone

tipo azione	intervento attivo
settore coinvolto	Conservazione di habitat e specie
asse	Contenimento e controllo di pressioni e minacce
misura generale di appartenenza obiettivo	IA Gestione diretta ente gestore Misure generali di contrasto a pressioni derivanti da altre specie e geni invasivi o problematici
ambito	Generale
habitat target	
specie vegetali target	
specie animali target	
localizzazione ed eventuale stralcio cartografico	
descrizione dello stato attuale e dei fattori che motivano l'azione	Il sito è fortemente condizionato dalla presenza di numerose specie vegetali alloctone fra cui le più competitive risultano essere: <i>Armorpha fruticosa</i> , <i>Reynoutria japonica</i> , <i>Robinia pseudoacacia</i> , <i>Helianthus tuberosus</i> e <i>Ambrosia artemisifolia</i> . Qualora la loro eradicazione non risulti possibile, si ritiene opportuno effettuare interventi di controllo mirati, fra i quali vi sono quelli previsti dal progetto Life "Magredi Grasslands" in corso.
indicatori stato	
descrizione dell'azione	Individuazione da parte del soggetto gestore del Sito (in accordo con gli enti cui è assegnata la funzione della gestione del patrimonio faunistico o floristico) di: <ul style="list-style-type: none"> - specie alloctone-invasive - programmi di eradicazione progressiva o contenimento di specie alloctone che mettano a rischio la conservazione di fauna e flora autoctone - delle aree in cui intervenire - ove necessario provvedere ad interventi di restocking delle specie locali
modalità attuazione	Intervento pubblico
soggetto attuatore	Regione FVG
stato di avanzamento e/o attuazione	

descrizione risultati attesi	
interessi socio-economici coinvolti	
priorità azione	alta
costo	€ 0,00
durata in mesi	0
linee programmatiche e di finanziamento	
riferimento legislativo	DGR 1964/2016
misura recepita dal PRGC	No
azioni collegate	
sanzioni	Art. 12 L.R. 7/2008





IAN04.0

Segnalazione casi di mortalità

tipo azione	intervento attivo
settore coinvolto	Conservazione di habitat e specie
asse	Tutela e gestione Specie
misura generale	IA Gestione diretta ente gestore
appartenenza	tutela e gestione specie fauna
obiettivo	
ambito	Generale
habitat target	
specie vegetali target	
specie animali target	1193 - Bombina variegata 1167 - Triturus carnifex
localizzazione ed eventuale stralcio cartografico	
descrizione dello stato attuale e dei fattori che motivano l'azione	
indicatori stato	
descrizione dell'azione	Segnalazione dei casi di esemplari rinvenuti morti ai Musei di storia naturale
modalità attuazione	
soggetto attuatore	Regione FVG
stato di avanzamento e/o attuazione	Misura in attuazione
descrizione risultati attesi	
interessi socio-economici coinvolti	

priorità azione	alta		
costo	€ 0,00	durata in mesi	0
linee programmatiche e di finanziamento			
riferimento legislativo	DGR 726/2013		
misura recepita dal PRGC	No		
azioni collegate			
sanzioni	Art. 12 L.R. 7/2008		



IAN05.0

Tutela di *Emberiza hortulana* e altre specie avifaunistiche nidificanti al suolo

tipo azione	intervento attivo
settore coinvolto	Conservazione di habitat e specie
asse	Tutela e gestione Specie
misura generale	IA Gestione diretta ente gestore
appartenenza obiettivo	tutela e gestione specie fauna
ambito	Generale
habitat target	
specie vegetali target	
specie animali target	A255 - <i>Anthus campestris</i> A243 - <i>Calandrella brachydactyla</i> A224 - <i>Caprimulgus europaeus</i> A246 - <i>Lullula arborea</i>
localizzazione ed eventuale stralcio cartografico	
descrizione dello stato attuale e dei fattori che motivano l'azione	<i>Emberiza hortulana</i> a causa della distruzione dell'habitat di riproduzione, come altre specie avifaunistiche che nidificano al suolo, è divenuto molto raro. La specie ha sofferto in modo particolare per l'intensificazione delle pratiche agricole e l'abbandono dei pascoli aperti. Predilige infatti zone aperte coltivate in modo estensivo con presenza di praterie alternate a cespugli. Porzioni di incolto, muretti, margini rocciosi, occasionalmente cespugli marginali sembrano costituire il sito ideale per la costruzione del nido. <i>Emberiza hortulana</i> può essere considerata specie ombrello: garantirne l'habitat di riproduzione significa, indirettamente, assicurare spazi vitali anche per altre specie avifaunistiche nidificanti al suolo ed altrettanto minacciate come <i>Anthus campestris</i> , che nidifica in ambienti aperti, aridi e assolati, con presenza di massi sparsi e cespugli. Discorso analogo si può fare per <i>Calandrella brachydactyla</i> ed altre specie tipiche degli ambienti steppici.
indicatori stato	
descrizione dell'azione	Mantenimento di zone ecotonali ed aree aperte con presenza di siepi marginali e cespugli radi. È necessario garantire la presenza di radure, pascoli e prati da sfalcio, gestiti con attività agrosilvopastorali tradizionali. Nella gestione dell'habitat 62A0, oltre a garantire interventi di decespugliamento periodico è indispensabile assicurare il rilascio, soprattutto nelle praterie aride sfalciate, di una quota minima di bassi arbusti e siepi marginali. Anche negli interventi di ripristino dello stesso habitat bisogna garantire un numero minimo di arbusti e fasce ecotonali.

modalità attuazione	Intervento misto pubblico privato	
soggetto attuatore	Regione FVG	
stato di avanzamento e/o attuazione		
descrizione risultati attesi		
interessi socio-economici coinvolti	Settore agricolo	
priorità azione	alta	
costo	€ 0,00	durata in mesi 0
linee programmatiche e di finanziamento		
riferimento legislativo	DGR 726/2013	
misura recepita dal PRGC	No	
azioni collegate		
sanzioni		





MRN01.0

Monitoraggio habitat

tipo azione	programma di monitoraggio e/o ricerca
settore coinvolto	Conservazione di habitat e specie
asse	Tutela e gestione Habitat
misura generale	MR Monitoraggio degli habitat
appartenenza obiettivo	Tutela e gestione habitat
ambito	Generale
habitat target	<p>3130 - Acque stagnanti, da oligotrofe a mesotrofe, con vegetazione dei Littorelletea uniflorae e/o degli Isoëto-Nanojuncetea</p> <p>3220 - Fiumi alpini con vegetazione riparia erbacea</p> <p>3240 - Fiumi alpini con vegetazione riparia legnosa a Salix elaeagnos</p> <p>92A0 - Foreste a galleria di Salix alba e Populus alba</p> <p>91F0 - Foreste miste riparie di grandi fiumi a Quercus robur, Ulmus laevis e Ulmus minor, Fraxinus excelsior o Fraxinus angustifolia (Ulmenion minoris)</p> <p>91F0 - Foreste miste riparie di grandi fiumi a Quercus robur, Ulmus laevis e Ulmus minor, Fraxinus excelsior o Fraxinus angustifolia (Ulmenion minoris)</p> <p>62A0 - Formazioni erbose secche della regione submediterranea orientale (Scorzoneratalia villosae)</p> <p>62A0 - Formazioni erbose secche della regione submediterranea orientale (Scorzoneratalia villosae)</p> <p>6510 - Praterie magre da fieno a bassa altitudine (Alopecurus pratensis, Sanguisorba officinalis)</p> <p>6510 - Praterie magre da fieno a bassa altitudine (Alopecurus pratensis, Sanguisorba officinalis)</p>
specie vegetali target	
specie animali target	
localizzazione ed eventuale stralcio cartografico	
descrizione dello stato attuale e dei fattori che motivano l'azione	
indicatori stato	
descrizione dell'azione	Monitoraggio degli habitat di allegato I della direttiva Habitat secondo modalità e criteri definiti dal Ministero dell'Ambiente e della Tutela del Territorio e del Mare

modalità attuazione	Intervento pubblico Intervento pubblico
soggetto attuatore	Regione FVG Regione FVG
stato di avanzamento e/o attuazione	
descrizione risultati attesi	
interessi socio-economici coinvolti	Settore della ricerca Settore della ricerca
priorità azione	alta
costo	€ 0,00
durata in mesi	0
linee programmatiche e di finanziamento	
referimento legislativo	DGR 1964/2016
misura recepita dal PRGC	No
azioni collegate	
sanzioni	





MRN02.0

Monitoraggio specie

tipo azione	programma di monitoraggio e/o ricerca
settore coinvolto	Conservazione di habitat e specie
asse	Tutela e gestione Specie
misura generale di appartenenza obiettivo	MR monitoraggio di specie Tutela e gestione specie
ambito	Generale
habitat target	
specie vegetali target	
specie animali target	
localizzazione ed eventuale stralcio cartografico	
descrizione dello stato attuale e dei fattori che motivano l'azione	
indicatori stato	
descrizione dell'azione	Monitoraggio delle specie di allegato II, IV e V della Direttiva Habitat secondo modalità e criteri definiti dal Ministero dell'Ambiente e della Tutela del Territorio e del Mare; nonché specie floristiche e faunistiche di interesse regionale di cui alla L.R. 9/2007 (Regolamento per la tutela della flora e della fauna di importanza comunitaria e di interesse regionale, in esecuzione dell'articolo 96 della legge regionale 23 aprile 2007, n. 9 (Norme in materia di risorse forestali))
modalità attuazione	
soggetto attuatore	Regione FVG
stato di avanzamento e/o attuazione	
descrizione risultati attesi	

interessi socio-economici coinvolti	Settore della ricerca
priorità azione	alta
costo	€ 0,00
durata in mesi	0
linee programmatiche e di finanziamento	
riferimento legislativo	DGR 1964/2016
misura recepita dal PRGC	No
azioni collegate	
sanzioni	Art. 12 L.R. 7/2008





MRN03.0

Monitoraggio specie alloctone

tipo azione	programma di monitoraggio e/o ricerca
settore coinvolto	Conservazione di habitat e specie
asse	Tutela e gestione Specie
misura generali	MR monitoraggio di specie
appartenenza obiettivo	Misure generali di contrasto a pressioni derivanti da l altre specie e geni invasivi o problematici
ambito	Generale
habitat target	
specie vegetali target	
specie animali target	
localizzazione ed eventuale stralcio cartografico	
descrizione dello stato attuale e dei fattori che motivano l'azione	Uno degli elementi di maggiore pressione che interessano la ZSC è rappresentato dall'invasione di specie alloctone, la cui presenza e diffusione deve essere costantemente monitorata.
indicatori stato	
descrizione dell'azione	Monitoraggio delle specie floristiche e faunistiche alloctone secondo modalità e criteri definiti dal Ministero dell'Ambiente e della Tutela del Territorio e del Mare.
modalità attuazione	Intervento misto pubblico privato
soggetto attuatore	Regione FVG
stato di avanzamento e/o attuazione	
descrizione risultati attesi	Maggiore conoscenza sulla presenza e distribuzione delle specie alloctone
interessi socio-economici coinvolti	Settore della ricerca

priorità azione	alta		
costo	€ 0,00	durata in mesi	0
linee programmatiche e di finanziamento			
riferimento legislativo	DGR 1964/2016		
misura recepita dal PRGC	No		
azioni collegate			
sanzioni			



INA01.0

Incentivi prati e pascoli

tipo azione	incentivazione
settore coinvolto	Agricoltura
asse	Tutela e gestione Habitat
misura generale	IN Incentivo
appartenenza obiettivo	Misure generali di contrasto a pressioni derivanti da A. Agricoltura
ambito	Generale
habitat target	
specie vegetali target	
specie animali target	
localizzazione ed eventuale stralcio cartografico	
descrizione dello stato attuale e dei fattori che motivano l'azione	La misura intende incentivare una corretta gestione delle superfici a prato ed evitare l'insorgenza di problemi connessi all'abbandono degli stessi o la loro riconversione a seminativo.
indicatori stato	
descrizione dell'azione	Incentivi all'attività agrosilvopastorale per il mantenimento e la gestione di superfici a prateria, prato e pascolo
modalità attuazione	Intervento pubblico
soggetto attuatore	Regione FVG
stato di avanzamento e/o attuazione	
descrizione risultati attesi	Mantenimento di prati e prato-pascoli
interessi socio-economici coinvolti	Settore agricolo
priorità azione	alta

costo	€ 0,00	durata in mesi	0
linee programmatiche e di finanziamento	Misura 10.1 - PSR 2014-2020		
riferimento legislativo	DGR 1964/2016		
misura recepita dal PRGC	No		
azioni collegate			
sanzioni			



**INA02.0****Incentivi riduzione impatto dello sfalcio su fauna selvatica**

tipo azione	incentivazione
settore coinvolto	Agricoltura
asse	Tutela e gestione Specie
misura generale	IN Incentivo
appartenenza obiettivo	Misure generali di contrasto a pressioni derivanti da A. Agricoltura
ambito	Generale
habitat target	
specie vegetali target	
specie animali target	
localizzazione ed eventuale stralcio cartografico	
descrizione dello stato attuale e dei fattori che motivano l'azione	La misura ha l'obiettivo di tutelare potenziali siti riproduttivi dell'avifauna ed evitare impatti negativi sull'avifauna ed eventualmente fauna selvatica maggiore.
indicatori stato	
descrizione dell'azione	Incentivi per lo sfalcio ritardato a tutela dell'avifauna (dopo il 15 giugno) e per l'adozione delle misure più efficaci per ridurre gli impatti sulla fauna selvatica delle operazioni di sfalcio dei foraggi, di raccolta dei cereali e delle altre colture di pieno campo.
modalità attuazione	Intervento pubblico
soggetto attuatore	Regione FVG
stato di avanzamento e/o attuazione	
descrizione risultati attesi	
interessi socio-economici	Settore agricolo

coinvolti			
priorità azione	media		
costo	€ 0,00	durata in mesi	0
linee programmatiche e di finanziamento	Misura 10.1 - PSR 2014-2020		
riferimento legislativo	DGR 1964/2016		
misura recepita dal PRGC	No		
azioni collegate			
sanzioni			



**INA03.0****Incentivi per agricoltura biologica e integrata****tipo azione** incentivazione**settore coinvolto** Agricoltura**asse** Tutela e gestione Habitat**misura generale di** IN Incentivo**appartenenza obiettivo** Tutela e gestione habitat**ambito** Localizzata**habitat target****specie vegetali target****specie animali target****localizzazione ed eventuale stralcio cartografico**

Fig. 1:

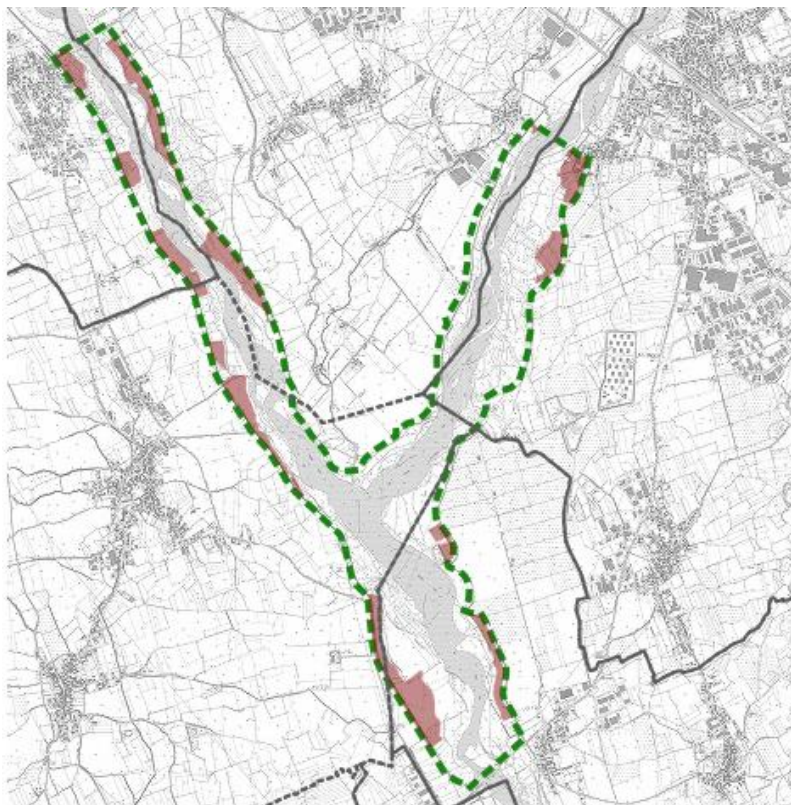

descrizione dello stato attuale e dei fattori che motivano l'azione	Nel sito sono presenti seminativi a ciclo annuale che per la loro conduzione richiedono uso di fitofarmaci e fertilizzanti non sempre compatibili con la tutela di specie e habitat.	
indicatori stato		
descrizione dell'azione	Incentivi per l'adozione dei sistemi di coltivazione dell'agricoltura biologica, secondo le norme previste dal Regolamento (CEE) n. 834/2007 e dell'agricoltura integrata, anche mediante la trasformazione ad agricoltura biologica e integrata delle aree agricole esistenti, in particolare modo quando contigue alle zone umide, rafforzando le misure agromontuali già previste dal PSR	
modalità attuazione	Intervento pubblico	
soggetto attuatore	Regione FVG	
stato di avanzamento e/o attuazione	Misura da attivare	
descrizione risultati attesi		
interessi socio-economici coinvolti	Settore agricolo	
priorità azione	media	
costo	€ 0,00	durata in mesi 0
linee programmatiche e di finanziamento	Misura 11.1 PSR 2014-2020 Misura 10.1 PSR 2014-2020	
referimento legislativo		
misura recepita dal PRGC	No	
azioni collegate		
sanzioni		



INA05.0

Fossi e scoline e habitat d'interesse comunitario

tipo azione	incentivazione
settore coinvolto	Agricoltura
asse	Tutela e gestione Specie
misura generale di appartenenza obiettivo	IN Incentivo Misure generali di contrasto a pressioni derivanti da A. Agricoltura
ambito	Generale
habitat target	
specie vegetali target	
specie animali target	
localizzazione ed eventuale stralcio cartografico	
descrizione dello stato attuale e dei fattori che motivano l'azione	Le piccole infrastrutture ecologiche come margini inerbiti e le piccole siepi che si sviluppano in modo lineare lungo i fossi e le scoline costituiscono una efficace rete di conservazione e redistribuzione della biodiversità residua all'interno dell'agroecosistema contribuendo a mantenere lequilibri ecologico all'interno del medesimo. E' importante creare zone di rispetto e di espansione lungo le fasce di contatto con fossi, scoline, piccoli prati umidi e aridi e più in generale ove vi è contatto fra ambiente coltivato e habitat d'interesse comunitario
indicatori stato	
descrizione dell'azione	Incentivi per il mantenimento ovvero creazione di margini inerbiti presso i fossi e le scoline nei campi, nonché lungo le fasce a contatto con gli habitat d'interesse comunitario quanto più ampi possibile mantenuti a prato, o con specie arboree e arbustive autocontone, non trattati con principi chimici e sfalciati fuori dal periodo riproduttivo per la fauna selvatica (compreso tra l'1 marzo e il 31 agosto).
modalità attuazione	Intervento pubblico
soggetto attuatore	Regione FVG
stato di avanzamento e/o attuazione	
descrizione	

risultati attesi	
interessi socio-economici coinvolti	Settore agricolo
priorità azione	
costo	€ 0,00
durata in mesi	0
linee programmatiche e di finanziamento	
riferimento legislativo	DGR 1964/2016
misura recepita dal PRGC	No
azioni collegate	
sanzioni	



**INA06.0****Indennità fasce tampone**

tipo azione	incentivazione
settore coinvolto	Agricoltura
asse	Tutela e gestione Habitat
misura generale	IN Indennità
appartenenza	Misure generali di contrasto a pressioni derivanti da A. Agricoltura
obiettivo	
ambito	Generale
habitat target	
specie vegetali target	
specie animali target	
localizzazione ed eventuale stralcio cartografico	
descrizione dello stato attuale e dei fattori che motivano l'azione	
indicatori stato	
descrizione dell'azione	I proprietari dei fondi interessati ricevono un Indennità Natura 2000 pari ai maggiori costi derivanti dall'obbligo di mantenere e gestire una fascia tampone nei frutteti e nei vigneti di nuova realizzazione od impianto.
modalità attuazione	Intervento pubblico
soggetto attuatore	Regione FVG
stato di avanzamento e/o attuazione	
descrizione risultati attesi	
interessi socio-economici coinvolti	Settore agricolo

priorità azione	media		
costo	€ 0,00	durata in mesi	0
linee programmatiche e di finanziamento			
referimento legislativo			
misura recepita dal PRGC	No		
azioni collegate			
sanzioni			



INA07.0

Incentivi per l'adozione di avvicendamenti

tipo azione	incentivazione
settore coinvolto	Agricoltura
asse	Contenimento e controllo di pressioni e minacce
misura generale	IN Incentivo
appartenenza obiettivo	Misure generali di contrasto a pressioni derivanti da A. Agricoltura
ambito	Generale
habitat target	
specie vegetali target	
specie animali target	
localizzazione ed eventuale stralcio cartografico	
descrizione dello stato attuale e dei fattori che motivano l'azione	
indicatori stato	
descrizione dell'azione	I proprietari dei fondi interessati vengono incentivati all'adozione di colture in rotazione e avvicendamento per cui la stessa coltura non deve essere ripetuta per più di tre anni di seguito e deve essere seguita da almeno due anni di coltura diversa.
modalità attuazione	Intervento pubblico
soggetto attuatore	Regione FVG
stato di avanzamento e/o attuazione	
descrizione risultati attesi	Misura 12 PSR 2014-2020
interessi socio-economici coinvolti	Settore agricolo

priorità azione	bassa		
costo	€ 0,00	durata in mesi	0
linee programmatiche e di finanziamento			
referimento legislativo			
misura recepita dal PRGC	No		
azioni collegate			
sanzioni			



INA08.0**Incentivi per il ripristino e manutenzione habitat**

tipo azione	incentivazione
settore coinvolto	Agricoltura
asse	Tutela e gestione Habitat
misura generale	IN Incentivo
appartenenza obiettivo	Tutela e gestione habitat
ambito	Generale
habitat target	62A0 - Formazioni erbose secche della regione submediterranea orientale (Scorzoneratalia villosae)
specie vegetali target	
specie animali target	
localizzazione ed eventuale stralcio cartografico	
descrizione dello stato attuale e dei fattori che motivano l'azione	Definire al meglio misure di sostegno alla conservazione e ripristino volontario degli habitat attraverso misure ad hoc come quella per la "creazione di sistemi macchia e radura" od il ripristino e mantenimento dei prati attualmente prevista dal PSR risulta un'efficace strumento per contribuire a mantenere e ripristinare gli habitat e le specie d'interesse all'interno dell'agroecosistema
indicatori stato	
descrizione dell'azione	Incentivi per il ripristino e la manutenzione di habitat ed habitat di specie di interesse comunitario.
modalità attuazione	Intervento pubblico
soggetto attuatore	Regione FVG
stato di avanzamento e/o attuazione	
descrizione risultati attesi	
interessi socio-economici	

coinvolti			
priorità azione	media		
costo	€ 0,00	durata in mesi	0
linee programmatiche e di finanziamento			
riferimento legislativo	DGR 726/2013		
misura recepita dal PRGC	No		
azioni collegate			
sanzioni			



INB01.0**Conservazione e miglioramento dei boschi**

tipo azione	incentivazione
settore coinvolto	Foreste
asse	Tutela e gestione Habitat
misura generale	IN Incentivo
appartenenza obiettivo	Tutela e gestione habitat
ambito	Generale
habitat target	
specie vegetali target	
specie animali target	
localizzazione ed eventuale stralcio cartografico	
descrizione dello stato attuale e dei fattori che motivano l'azione	
indicatori stato	
descrizione dell'azione	<p>I proprietari vengono incentivati agli interventi di miglioramento boschivo, compatibilmente con le caratteristiche stazionali (floristiche e faunistiche) privilegiando gli habitat di interesse tipici della zona (92A0). In particolare debbono essere incentivati gli interventi di miglioramento nei boschetti umidi secondo le seguenti linee di indirizzo:</p> <ul style="list-style-type: none"> - le modalità del prelievo di legna devono mirare al miglioramento dell'habitat (attraverso ripuliture, sfolli, diradamento dei polloni, nel caso di cedui, operando preferibilmente con attrezzature manuali) - nei boschi di maggior pregio è opportuno abbandonare gli stessi alla dinamica naturale - eliminazione progressiva degli elementi estranei o alloctoni (<i>Platanus hybrida</i>, <i>Robinia pseudoacacia</i>, <i>Amorpha fruticosa</i>) - azioni di riduzione degli arbusti per favorire la flora erbacea
modalità attuazione	Intervento pubblico Intervento pubblico
soggetto attuatore	Regione FVG Regione FVG

stato di avanzamento e/o attuazione	
descrizione risultati attesi	
interessi socio-economici coinvolti	Settore forestale Settore forestale
priorità azione	media
costo	€ 0,00
durata in mesi	0
linee programmatiche e di finanziamento	
riferimento legislativo	DGR 1964/2016
misura recepita dal PRGC	No
azioni collegate	
sanzioni	

**INN01.0****Incentivi per la realizzazione di pozze e laghetti**

tipo azione	incentivazione
settore coinvolto	Conservazione di habitat e specie
asse	Tutela e gestione Specie
misura generale	IN Incentivo
appartenenza obiettivo	tutela e gestione habitat codici 3 habitat d'acqua dolce
ambito	Generale
habitat target	
specie vegetali target	
specie animali target	1193 - Bombina variegata 1167 - Triturus carnifex
localizzazione ed eventuale stralcio cartografico	
descrizione dello stato attuale e dei fattori che motivano l'azione	
indicatori stato	
descrizione dell'azione	Incentivi per la realizzazione di pozze d'acqua e laghetti anche temporanei realizzati unitamente ad una fascia di rispetto con funzione di abbeveratoi o di tutela dell'avifauna e di altre specie animali di interesse comunitario.
modalità attuazione	Intervento pubblico
soggetto attuatore	Regione FVG
stato di avanzamento e/o attuazione	
descrizione risultati attesi	
interessi socio-economici	

coinvolti	
priorità azione	
costo	€ 0,00
durata in mesi	0
linee programmatiche e di finanziamento	MIS. 4.4 - PSR 2014-2020
referimento legislativo	
misura recepita dal PRGC	No
azioni collegate	
sanzioni	





PDA01.0

Sensibilizzazione degli agricoltori

tipo azione	programma didattico
settore coinvolto	Agricoltura
asse	Contenimento e controllo di pressioni e minacce
misura generale di appartenenza obiettivo	PD Divulgazione Misure generali di contrasto a pressioni derivanti da A. Agricoltura
ambito	Generale
habitat target	
specie vegetali target	
specie animali target	
localizzazione ed eventuale stralcio cartografico	
descrizione dello stato attuale e dei fattori che motivano l'azione	Oggi giorno diventa fondamentale comunicare alle categorie economiche che lavorano sul territorio, in particolare quelle agricole che, oltre all'attività produttiva primaria sono sempre più orientate alla fornitura di servizi accessori quali ad esempio: turismo rurale, vendita diretta di prodotti, agriturismo, il significato della biodiversità associata agli agroecosistemi, la tutela del paesaggio, la valorizzazione del territorio nonché le molte opportunità legate all'utilizzo di indennità ed incentivi a sostegno della diversificazione ambientale.
indicatori stato	
descrizione dell'azione	Informazione e sensibilizzazione per agricoltori ed allevatori relativamente all'adozione di sistemi agricoli eco-compatibili. I programmi di informazione e divulgazione da realizzarsi preferibilmente mediante progetti cofinanziati con Fondi europei dovranno: 1. definire dei percorsi di formazione per i giovani agricoltori ed altri operatori del settore dei Comuni interessati dalla ZSC, al fine di promuovere la conoscenza: - dei principali aspetti e problematiche ambientali connessi alla salvaguardia della ZSC 2. della Direttive comunitarie e loro recepimento 3. della conservazione degli habitat e delle specie e del ruolo dell'agricoltura tradizionale in tale ambito- delle opportunità di indennizzo ed incentivo previste dal PSR (misure agroambientali ed - indennità Natura 2000) - dell'agricoltura biologica e dell'agricoltura integrata (Disciplinari ERSA 2010) - della adozione di piani di concimazione razionalizzati (Delibera n. 1035 del 28/05/2010) - delle opportunità di valorizzazione delle produzioni agricole mediante l'impiego di marchi o sistemi di certificazione ambientale - delle esperienze virtuose già svolte presso altre Regioni o Stati europei. - degli interventi agricoli a tutela di habitat e specie compreso il set aside faunistico 2. realizzare brochure, pubblicazioni e altro materiale informativo relativo alla ZSC e alle buone pratiche agricole.

modalità attuazione	Intervento misto pubblico privato	
soggetto attuatore	Regione FVG Regione FVG	
stato di avanzamento e/o attuazione		
descrizione risultati attesi		
interessi socio-economici coinvolti	Settore agricolo Settore agricolo	
priorità azione	media	
costo	€ 0,00	durata in mesi 0
linee programmatiche e di finanziamento		
riferimento legislativo		
misura recepita dal PRGC	No	
azioni collegate		
sanzioni		

PDI01.0**Divulgazione su specie alloctone**

tipo azione	programma didattico
settore coinvolto	Specie alloctone e invasive
asse	Valorizzazione, divulgazione, formazione e promozione della fruizione sostenibile
misura generale di appartenenza obiettivo	PD Divulgazione Misure generali di contrasto a pressioni derivanti da altre specie e geni invasivi o problematici
ambito	Generale
habitat target	
specie vegetali target	
specie animali target	
localizzazione ed eventuale stralcio cartografico	
descrizione dello stato attuale e dei fattori che motivano l'azione	Le specie alloctone sono considerate uno dei principali pericoli per la biodiversità, si ritiene quindi fondamentale attivare forme di divulgazione e sensibilizzazione volte a informare la popolazione locale sugli effetti che la diffusione di tali specie potrebbe avere su habitat e specie di interesse comunitario.
indicatori stato	
descrizione dell'azione	Divulgazione e sensibilizzazione sugli effetti della presenza di specie alloctone: invasività, interazione con habitat e specie autoctone, rischi ecologici connessi alla loro diffusione.
modalità attuazione	Intervento pubblico
soggetto attuatore	Regione FVG ARPA FVG Associazioni ambientaliste
stato di avanzamento e/o attuazione	
descrizione risultati attesi	Maggiore sensibilizzazione della popolazione sui problemi legati alla diffusione di specie alloctone

interessi socio-economici coinvolti	
priorità azione	media
costo	€ 0,00
	durata in mesi 0
linee programmatiche e di finanziamento	
riferimento legislativo	DGR 1964/2016
misura recepita dal PRGC	No
azioni collegate	
sanzioni	



PDN01.0 **Informazione e sensibilizzazione della popolazione**

tipo azione	programma didattico
settore coinvolto	Conservazione di habitat e specie
asse	Valorizzazione, divulgazione, formazione e promozione della fruizione sostenibile
misura generale di appartenenza obiettivo	PD Divulgazione Tutela generale (vale per tutti gli habitat di specie)
ambito	Generale
habitat target	
specie vegetali target	
specie animali target	
localizzazione ed eventuale stralcio cartografico	
descrizione dello stato attuale e dei fattori che motivano l'azione	L'informazione, la divulgazione e l'educazione ambientale costituiscono la base da cui partire per un sempre maggiore coinvolgimento del cittadino relativamente ai problemi legati alla valorizzazione del territorio alla conservazione della biodiversità e agli interventi svolti da parte dell'ente gestore. Maggiore consapevolezza significa anche maggiore controllo e tutela del territorio. Occorre puntare quindi sull'informazione e divulgazione più ancora che sulla definizione di norme ed altri interventi.
indicatori stato	
descrizione dell'azione	Informazione e sensibilizzazione, attraverso la predisposizione di materiale informativo per la popolazione, i turisti, i cacciatori e pescatori, gli operatori economici locali, la scuola, relativamente alla conservazione della biodiversità, ai fattori di pressione che la minacciano e alle specie che potenzialmente interferiscono con le attività produttive.
modalità attuazione	Intervento pubblico
soggetto attuatore	Regione FVG Associazioni sportive di settore ARPA FVG Università degli studi Associazioni ambientaliste

stato di avanzamento e/o attuazione	
descrizione risultati attesi	Maggiore consapevolezza nella popolazione locale dell'importanza di specie e habitat di interesse comunitario.
interessi socio-economici coinvolti	Settore venatorio e della pesca sportiva Settore del turismo
priorità azione	media
costo	€ 0,00
durata in mesi	0
linee programmatiche e di finanziamento	
riferimento legislativo	DGR 1964/2016
misura recepita dal PRGC	No
azioni collegate	
sanzioni	



PDN02.0

Formazione di figure professionali

tipo azione	programma didattico
settore coinvolto	Conservazione di habitat e specie
asse	Valorizzazione, divulgazione, formazione e promozione della fruizione sostenibile
misura generale di appartenenza obiettivo	PD Programma didattico Tutela generale (vale per tutti gli habitat di specie)
ambito	Generale
habitat target	
specie vegetali target	
specie animali target	
localizzazione ed eventuale stralcio cartografico	
descrizione dello stato attuale e dei fattori che motivano l'azione	Allo stato attuale non sono previsti programmi specifici per la formazione in merito ai contenuti della Rete Natura 2000 rivolti agli operatori professionali locali. Risulta pertanto importante strutturare degli interventi formativi diversificati per le diverse categorie che operano sul territorio.
indicatori stato	
descrizione dell'azione	Formazione di varie figure professionali e categorie attive sul territorio dei siti Natura 2000 (ditte boschive, operatori turistici, operatori agricoli, amministratori, guide naturalistiche, guide speleologiche, insegnanti, ecc.).
modalità attuazione	Intervento pubblico
soggetto attuatore	Regione FVG ARPA FVG Università degli studi Associazioni ambientaliste
stato di avanzamento e/o attuazione	
descrizione	

risultati attesi	
interessi socio-economici coinvolti	Settore agricolo Settore forestale Settore del turismo
priorità azione	media
costo	€ 0,00
	durata in mesi 0
linee programmatiche e di finanziamento	
riferimento legislativo	DGR 1964/2016
misura recepita dal PRGC	No
azioni collegate	
sanzioni	

