

# Dote famiglia 2023



Inserimento e trasmissione della domanda di Dote famiglia 2023

## Front end di Dote famiglia

La domanda «Dote famiglia» può essere presentata esclusivamente tramite front end, per accedere al quale è necessaria l'autenticazione con uno dei seguenti sistemi:

- **SPID** (Sistema Pubblico di Identità Digitale)
- **CIE** (Carta d'Identità Elettronica)
- **CNS/CRS** (Carta Nazionale dei Servizi / Carta Regionale dei Servizi)

L'accesso avviene quindi con autenticazione "forte", ovvero attraverso l'identificazione della persona fisica sulla base della sua identità digitale associata al codice SPID o dichiarata nei supporti dotati di certificato di autenticazione, quale la CIE, la CNS e la CRS.

Non è possibile accedere al sistema in forma anonima.

L'identificazione del soggetto in fase di accesso al sistema, consente di adottare quale forma di sottoscrizione della domanda la mera convalida finale a valle della compilazione, ai sensi dell'articolo 65 del CAD (Codice dell'Amministrazione Digitale).



## Front end di Dote famiglia

### **SPID: cos'è e come si ottengono le credenziali?**

SPID è il Sistema Pubblico di Identità Digitale, è la soluzione che ti permette di accedere a tutti i servizi online della Pubblica Amministrazione e dei soggetti privati aderenti con un'unica Identità Digitale (username e password) utilizzabile da computer, tablet e smartphone.

Per ottenere le tue credenziali SPID occorre rivolgersi ad Aruba, Infocert, Intesa, Namirial, Poste, Register, Sielte, Tim o Lepida. Questi soggetti (detti identity provider) ti offrono diverse modalità per richiedere e ottenere SPID, puoi scegliere quella più adatta alle tue esigenze. Si possono trovare informazioni su dove e come chiedere le credenziali SPID sul sito [spid.gov.it/richiedi-spid](https://spid.gov.it/richiedi-spid).

### **Qual è la differenza tra SPID e la Carta Nazionale dei Servizi?**





I due strumenti hanno usi e scopi in parte diversi, in questo contesto lo scopo di autenticazione al sistema coincide. A differenza della Carta Nazionale dei Servizi per l'uso dell'identità SPID non è necessario alcun lettore di smart card.



# Front end di Dote famiglia

REGIONE AUTONOMA FRIULI VENEZIA GIULIA | ITA ▾

## Accedi ai servizi FVG

 SPID  CIE  CNS / CRS  Operatori PA

Il **Sistema Pubblico di Identità Digitale (SPID)** è il sistema promosso da Agid – Agenzia per l'Italia Digitale che consente di ottenere la chiave di accesso unica ai servizi online delle pubbliche amministrazioni.



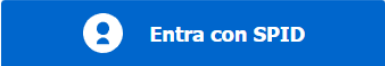

[Maggiori informazioni su SPID](#)  
[Non hai SPID?](#)  
[Serve aiuto?](#)



## Front end di Dote famiglia

REGIONE AUTONOMA FRIULI VENEZIA GIULIA

FAMIGLIA  
FVG

Carta Famiglia **Pagina visualizzata nel caso di carta famiglia non ancora approvata**

Benvenuto,

 Richiesta di Carta Famiglia inviata in data 01/07/  
In attesa di rilascio da parte degli uffici competenti

 Scarica PDF richiesta

[vai al dettaglio](#)

INFORMAZIONI UTILI

[VAI SUL SITO DELLA REGIONE PER APPROFONDIRE](#)

[GUARDA IL VIDEO DI SPIEGAZIONE](#)



# Front end di Dote famiglia

REGIONE AUTONOMA FRIULI VENEZIA GIULIA

FAMIGLIA FVG  
Carta Famiglia **Pagina visualizzata nel caso di carta famiglia già attiva**

Benvenuto,

La tua Carta Famiglia:

Scadenza	01/06/23	<a href="#">vai al dettaglio</a>
Titolare	ZPPI	
Beneficiario	GR!	
Richiesta presso	Trieste	
Richiesta	Scarica PDF richiesta	



INFORMAZIONI UTILI

[VAI SUL SITO DELLA REGIONE PER APPROFONDIRE](#)



# Front end di Dote famiglia

La tua Carta Famiglia:

Stato Istruttoria	Attiva	
Scadenza	<input type="text"/>	Visualizza QR Code
Titolare	<input type="text"/>	
Beneficiario	<input type="text"/>	
Richiesta presso	Trieste	
Richiesta	Scarica PDF richiesta	Visualizza barcode
Carta Famiglia	Scarica PDF Carta Famiglia	
Protocollo	<input type="text"/>	

## Aggiornamento

Modifica del nucleo familiare come da attestazione ISEE aggiornata

[modifica Carta Famiglia](#)

## Revoca

Variazione della residenza fuori regione o all'estero, Variazione della titolarità di Carta Famiglia

[revoca Carta Famiglia](#)

## Trasferimento ad altro comune

Variazione di residenza in altro comune della Regione

[richiedi trasferimento](#)

## Agevolazioni Carta Famiglia

Qui sotto trovi l'elenco dei contributi a cui puoi accedere con la tua Carta Famiglia o per cui hai già fatto richiesta. Per ogni contributo potrai seguire l'iter di approvazione ed esplorarne i benefici.

CONTRIBUTI DISPONIBILI	Richiesti
<b>Dote Famiglia 2023</b> Contributo regionale rivolto ai figli minori fino ai 18 anni non compiuti per incentivare la fruizione di prestazioni e servizi di carattere educativo, culturale e ricreativo e per conciliare i tempi di vita familiare con quelli lavorativi	SCADENZA 31/12/23 <a href="#">richiedi contributo</a>

INFORMAZIONI UTILI

[VAI SUL SITO DELLA REGIONE PER APPROFONDIRE](#)

[GUARDA IL VIDEO DI SPIEGAZIONE](#)



# Front end di Dote famiglia

## Sezione 1 «Dichiarazioni»

Richiedi Dote famiglia

1 DICHIARAZIONI

2 DATI PAGAMENTO

### Dichiarazioni

La/il sottoscritta/o

titolare di Carta famiglia in corso di validità n. 1

residente nel comune di Trieste

Indirizzo email \*

Indirizzo PEC

### Chiede

il contributo Dote famiglia, ai sensi di quanto disposto dall'articolo 7 della L.R. 22/21 e del regolamento di attuazione approvato con DPR n. 75 del 22 giugno 2022, per le spese complessivamente sostenute nell'anno in corso per tutti i figli, presenti in Carta famiglia, minori al momento del pagamento dei servizi.

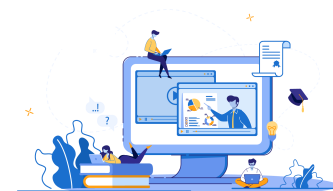



## Front end di Dote famiglia

### Chiede

il contributo Dote famiglia, ai sensi di quanto disposto dall'articolo 7 della L.R. 22/21 e del regolamento di attuazione approvato con DPR n. 75 del 22 giugno 2022, **per le spese complessivamente sostenute nell'anno in corso per tutti i figli, presenti in Carta famiglia, minori al momento del pagamento dei servizi.**

Dichiara pertanto \*

di essere consapevole che le dichiarazioni rese e sottoscritte con la presente richiesta, ai sensi e per gli effetti degli artt. 46 e 47 del D.P.R. 445/2000, hanno valore di dichiarazioni sostitutive di certificazioni o di dichiarazioni sostitutive di atto di notorietà e che, in caso di dichiarazioni mendaci o false attestazioni, si applicano le sanzioni penali di cui all'art. 76 del medesimo D.P.R. 445/2000;

Dichiara pertanto che all'interno del nucleo è presente almeno una persona in condizioni di disabilità e/o non autosufficienza come indicato nel quadro FC7 della dichiarazione DSU in corso di validità. \*

- Sì  
 No

Dichiara pertanto di risiedere in Friuli Venezia Giulia da \*

- meno di 5 anni  
 5 o più anni continuativi



## Front end di Dote famiglia

### Dichiara

Di avere a carico nel nucleo familiare il seguente numero di figli in età compresa da 0 a 18 anni (compiuti nell'anno in corso)

che tutte le prestazioni oggetto di rimborso sono state fruite all'interno del territorio regionale (L.R. 22/2021 art. 7 c.3)

- di possedere un'ISEE MINORENNI in corso di validità pari o inferiore a euro 30.000,00;
- di essere a conoscenza che, ai fini dell'ammissibilità delle spese per servizi di sostegno alla genitorialità ed educativi rivolti ai minori, organizzati in orari e periodi extra scolastici, **quali quelli di baby sitting**, tra il prestatore di lavoro e l'utilizzatore non devono intercorrere rapporti di coniugio, parentela e affinità sino al secondo grado (L.R. 7/2000 art.31);
- che i pagamenti relativi ai servizi previsti sono già stati effettuati entro il compimento della maggiore età dei figli minori;
- che le spese sostenute per i seguenti **figli minori a carico** presenti all'interno del nucleo familiare della Carta famiglia sono le seguenti:

Per ciascuna spesa dichiarata va allegato sia il giustificativo di spesa (es. ricevuta) sia il giustificativo di pagamento (es. bonifico registrato).

Gli allegati devono essere in formato digitale comprensibile e leggibile (es. pdf) evitando altri formati o file di dimensioni superiori agli 8 MB complessivi che potrebbero bloccare l'invio della domanda (es. jpg, jpeg, zip).



## Front end di Dote famiglia

Spese sostenute \*

Per il figlio \*

Scegli...

Spese

Tipologia di spesa \*

Importo spesa  
dichiarata ? \*

Eventuale contributo già ricevuto  
?

Allegati ? \*

Scegli...

Scegli...

Percorsi di sostegno scolastico o di apprendimento delle lingue straniere

Servizi culturali

Servizi turistici

Percorsi didattici e di educazione artistica e musicale

Attività sportive

Centri estivi

Doposcuola

Baby-sitting

Altro servizio di sostegno alla genitorialità

Scegli file

Rimuovi

Che la spesa sostenuta per il figlio/a nel 2023, per la quale si allegano le pezze giustificative, è pari a:



## Front end di Dote famiglia

Che la spesa complessivamente sostenuta per tutti i figli minori per l'anno solare 2023, per la quale si allegano le pezze giustificative, è pari a:

Consapevole che la Dote famiglia è cumulabile con altri benefici fino alla concorrenza della spesa sostenuta, ai sensi dell'art. 47 del D.P.R. n. 445/2000 dichiara di aver ricevuto un contributo o un rimborso per le medesime spese sostenute e dichiarate nella domanda in oggetto

esci senza salvare

salva ed esci

successivo



# Front end di Dote famiglia

## Sezione 2 «Dati pagamento»

1 DICHIARAZIONI



2 DATI PAGAMENTO

### Dati pagamento

A tal fine chiede

che il contributo venga erogato al sottoscritto, titolare di Carta famiglia, secondo le seguenti modalità:

Conto corrente IBAN \*

Istituto di credito \*

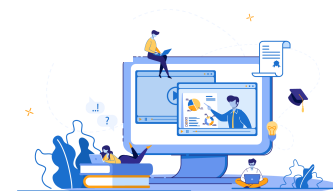

## Front end di Dote famiglia

Intestato o cointestato alla/al sottoscritta/o titolare di Carta famiglia \*

Acconsente all'invio, ai recapiti indicati, di comunicazioni su iniziative della Regione Autonoma Friuli Venezia Giulia e dei Comuni della regione: \*

Sì  No

Dichiara, inoltre \*

- di aver preso visione del regolamento DPR n. 75 del 22 giugno 2022, in particolare il Capo II afferente alla Dote famiglia [vedi il regolamento](#)
- di aver preso visione e accettare l'Informativa sul trattamento dei dati personali ai sensi del D.LGS n. 196/2003 e del Regolamento (UE) 2016/679 sulla protezione dei dati, disponibile al seguente link [privacy policy](#)
- che la spesa dichiarata non potrà subire variazioni in aumento dopo l'ammissione della domanda

Precedente

esci senza salvare

invia richiesta



# Front end di Dote famiglia

REGIONE AUTONOMA FRIULI VENEZIA GIULIA

Mario Rossi

FAMIGLIA  
FVG

## Carta Famiglia

Richiesta inviata con successo



Ti confermiamo la trasmissione della domanda al tuo Comune di residenza. Per ricevere informazioni sullo stato di validazione della domanda, contattare gli uffici del Comune di residenza.

Verifica in qualsiasi momento lo stato della tua richiesta nella pagina iniziale

[torna alla pagina iniziale](#)

REGIONE AUTONOMA FRIULI VENEZIA GIULIA

FAMIGLIA  
FVG

## Carta Famiglia

Misure a sostegno della famiglia



## Contatti

### Per informazioni sulla misura di Dote famiglia:

- contattare il numero unico per la famiglia:
  - **040/3775252** (lunedì e giovedì dalle 9:00 alle 16:00 – martedì, mercoledì e venerdì dalle 9:00 alle 13:00);
  - o scrivere a **siconte.info@regione.fvg.it**.

### Per questioni di tipo informatico legate all'utilizzo delle applicazioni:

- contattare Insiel al numero verde **800 098 788** o **040/0649013** (se dall'estero o da cellulare)

