

STRATEGIA DI GESTIONE DEL SITO UNESCO DELLE DOLOMITI UNA OCCASIONE PER L'AGRICOLTURA DI MONTAGNA

Udine, 22 gennaio 2016

Relatore Graziano Danelin

IL PARCO

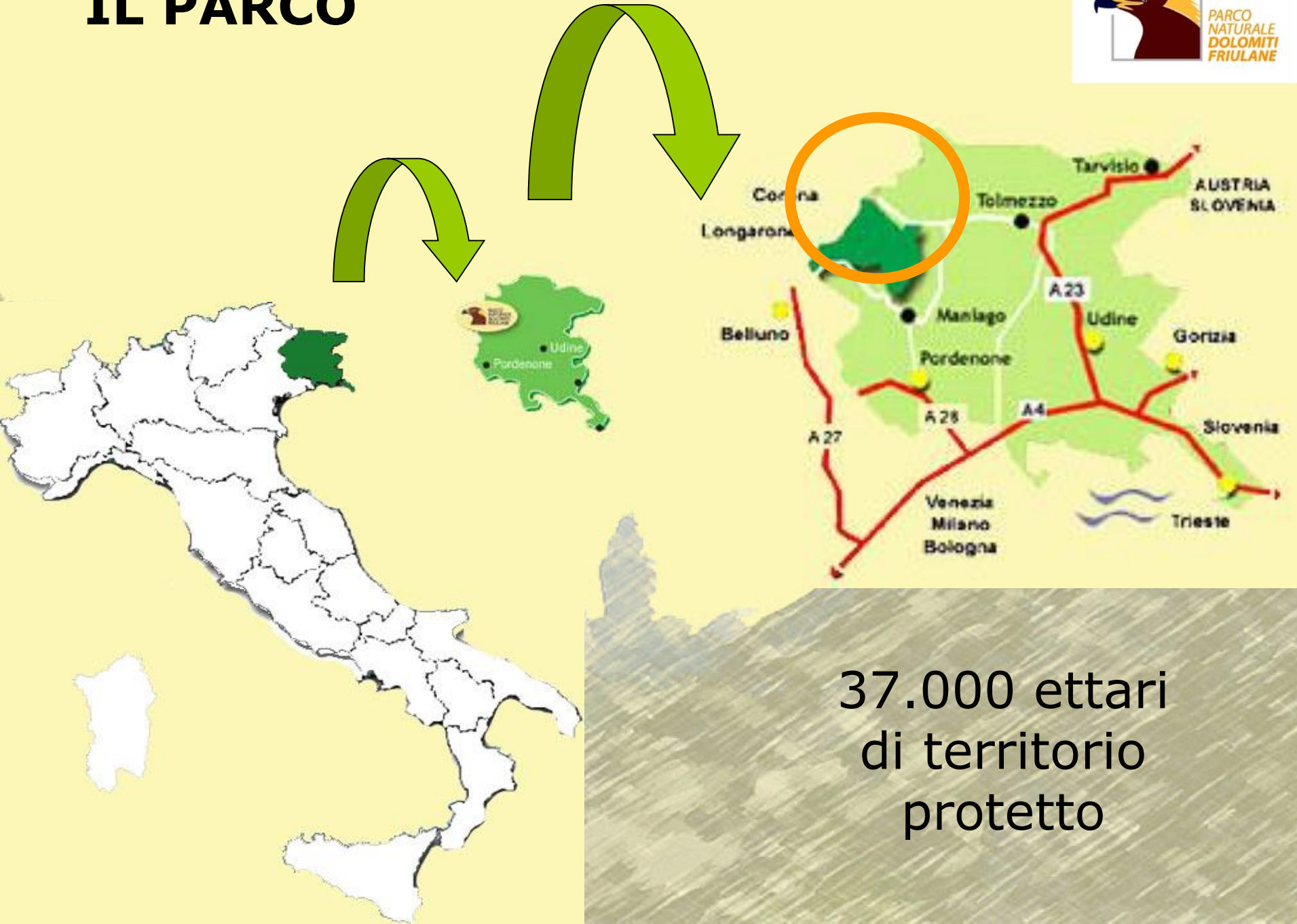

37.000 ettari
di territorio
protetto

IL PARCO



Il Parco Naturale Dolomiti Friulane coinvolge le aree dei seguenti territori comunali:

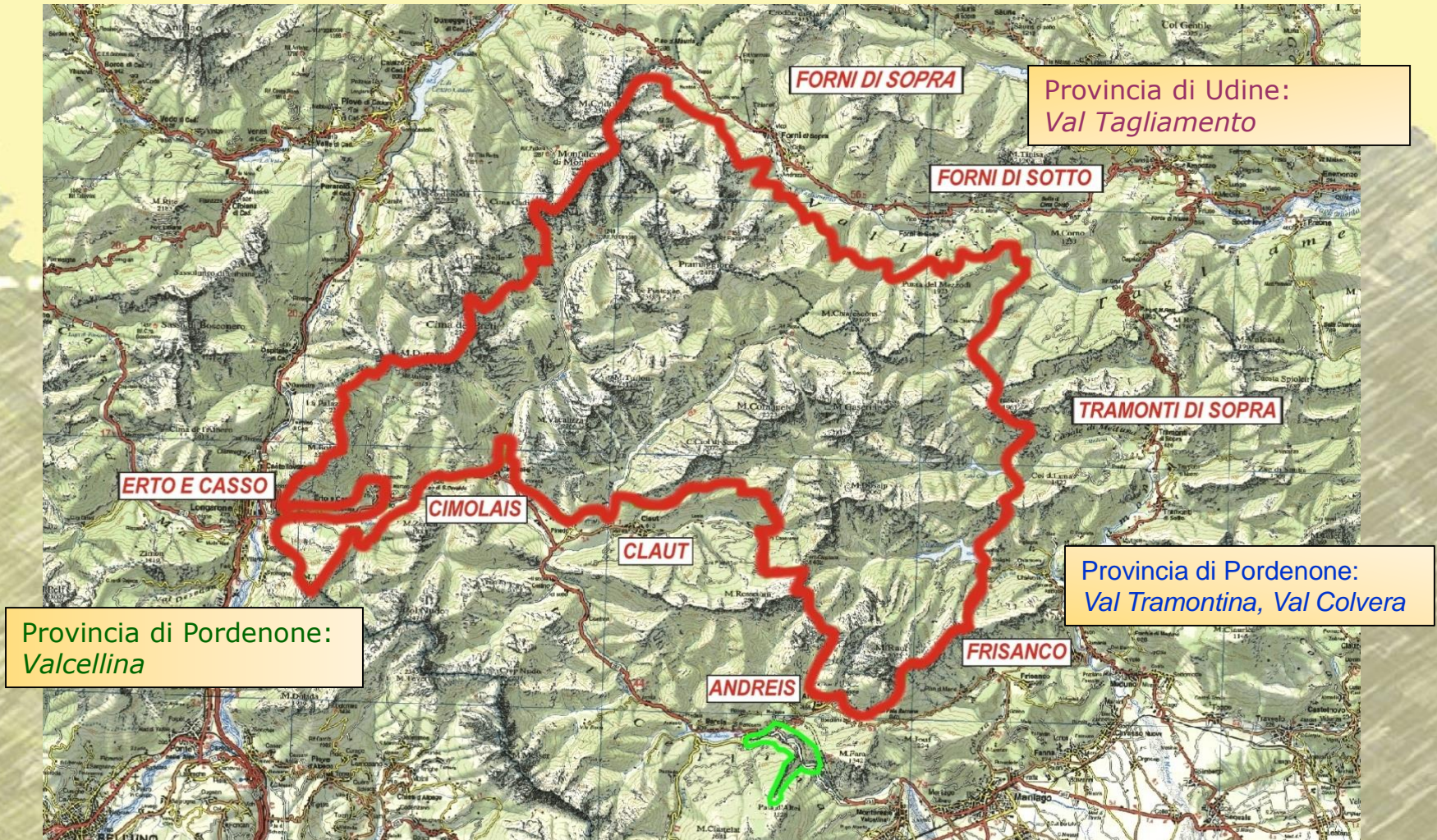

LA FLORA



Patrimonio floristico inestimabile...

n. 33 Specie rare ed
endemiche

• *Cypripedium calceolus*



LA FAUNA



Patrimonio faunistico molto ricco grazie alla **variabilità ambientale** di questa fascia alpino-montana e alla **scarsa antropizzazione** del territorio.

100 stambecchi
350 marmotte
800 caprioli
700 cervi
1000 camosci
11 coppie di aquila reale
14 specie di anfibi
15 specie di rettili
98 specie di uccelli
nidificanti





IL PARCO SUL TERRITORIO

Sede
2 Foresterie
9 Centri Visite
10 Info points
totali

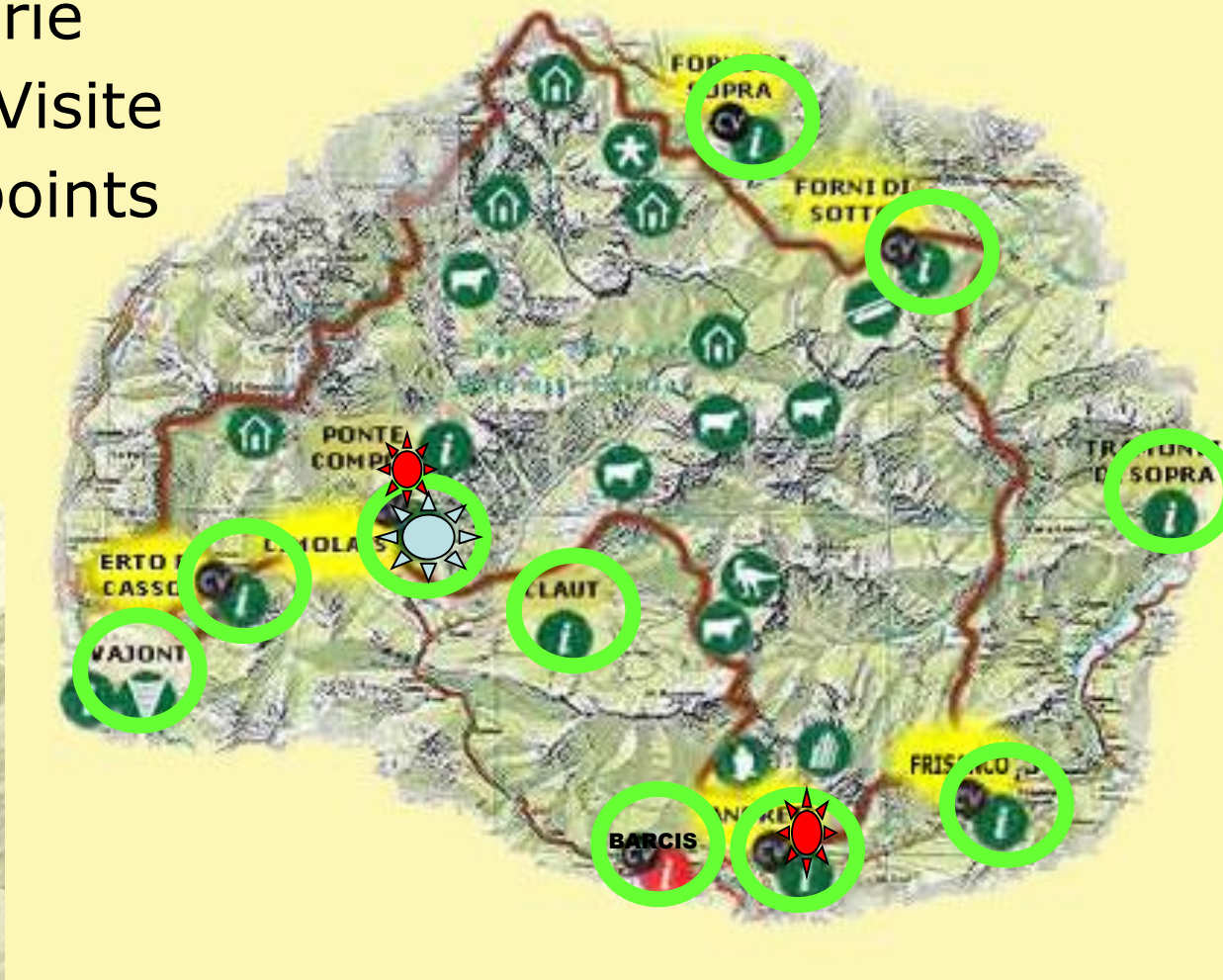

LA SEDE



PATRIMONIO UNESCO



- **Il territorio del Parco Naturale Dolomiti Friulane è diventato "Patrimonio Mondiale dell'Umanità".**
- **A deliberarlo è stata la commissione dei 21 membri dell'UNESCO - l'Organizzazione delle Nazioni Unite per l'Educazione, la Scienza e la Cultura - a Siviglia in Spagna il 26.06.2009.**
- **Tale riconoscimento ha attribuito un valore universale a un territorio che è stato definito di eccezionale pregio per la bellezza paesaggistica e per la specificità geologica.**

UNESCO

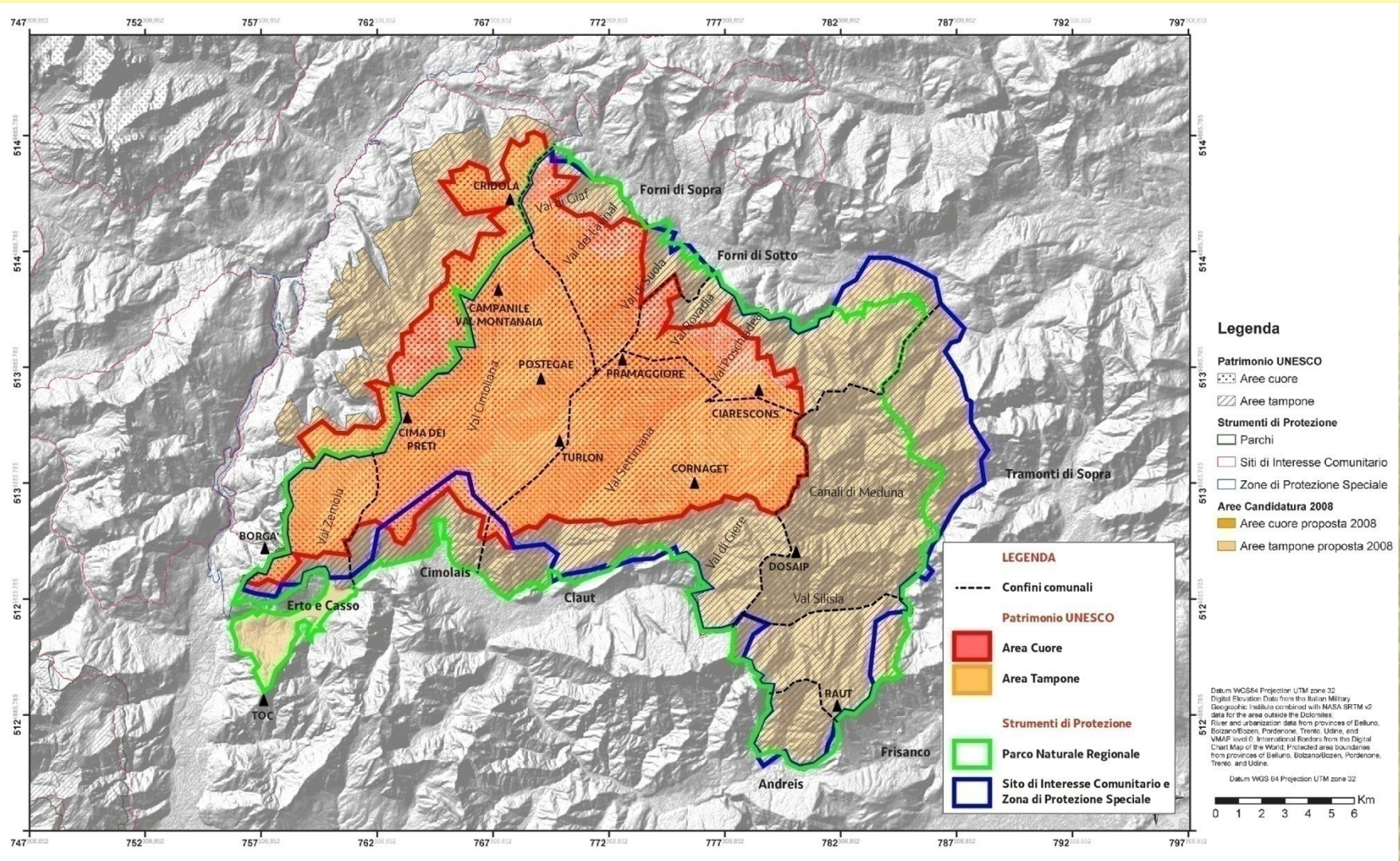

PATRIMONIO UNESCO



PARCO
NATURALE
DOLOMITI
FRIULANE

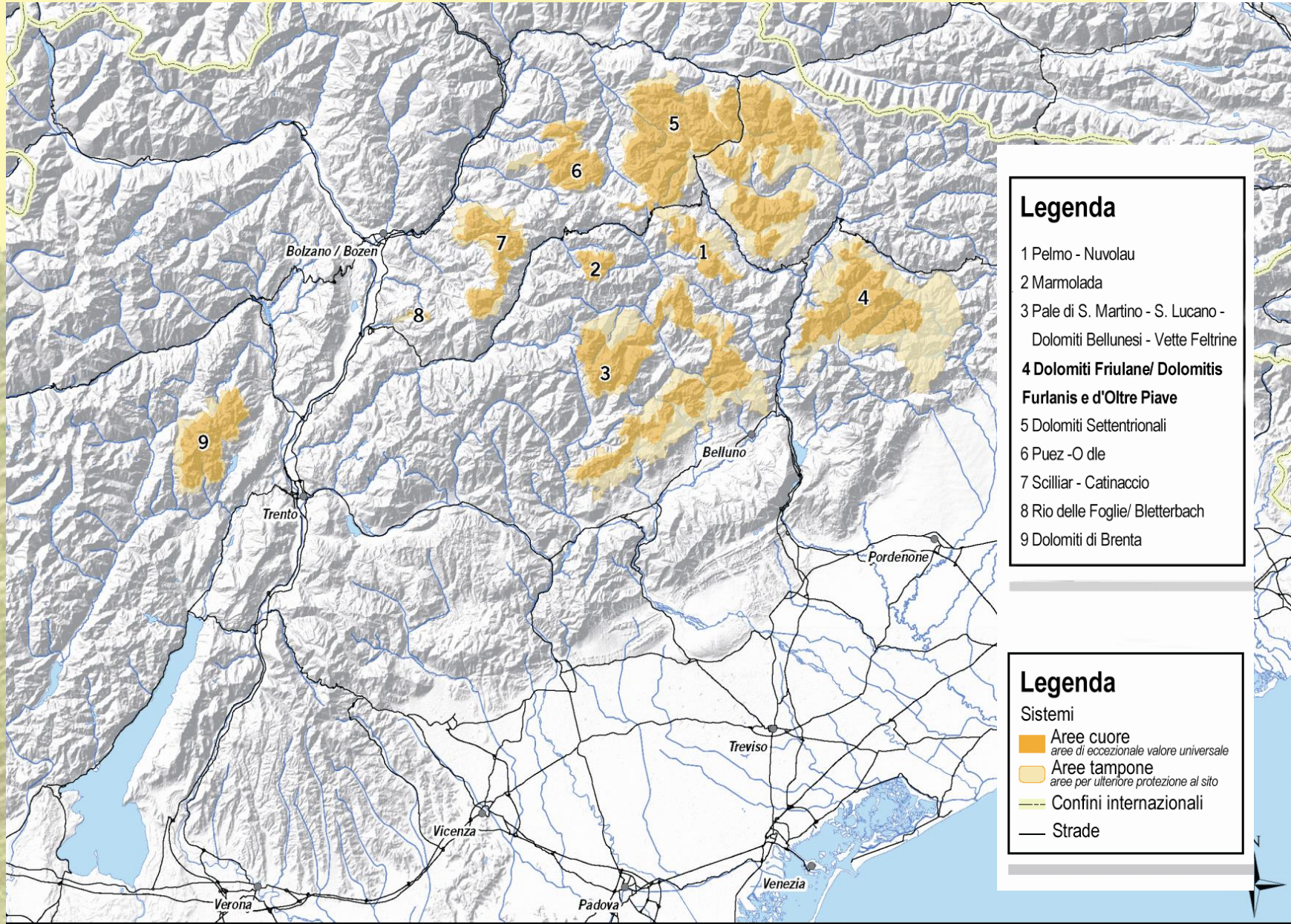

ZONIZZAZIONE DEL PARCO NATURALE DOLOMITI FRIULANE



Legenda

- Parco Naturale "Dolomiti Friulane"
- SIC/ZPS "Dolomiti Friulane"
- Zone RN
- Zone RG1
- Zone RG2
- Zona RG2 - San Martino
- Zone RP

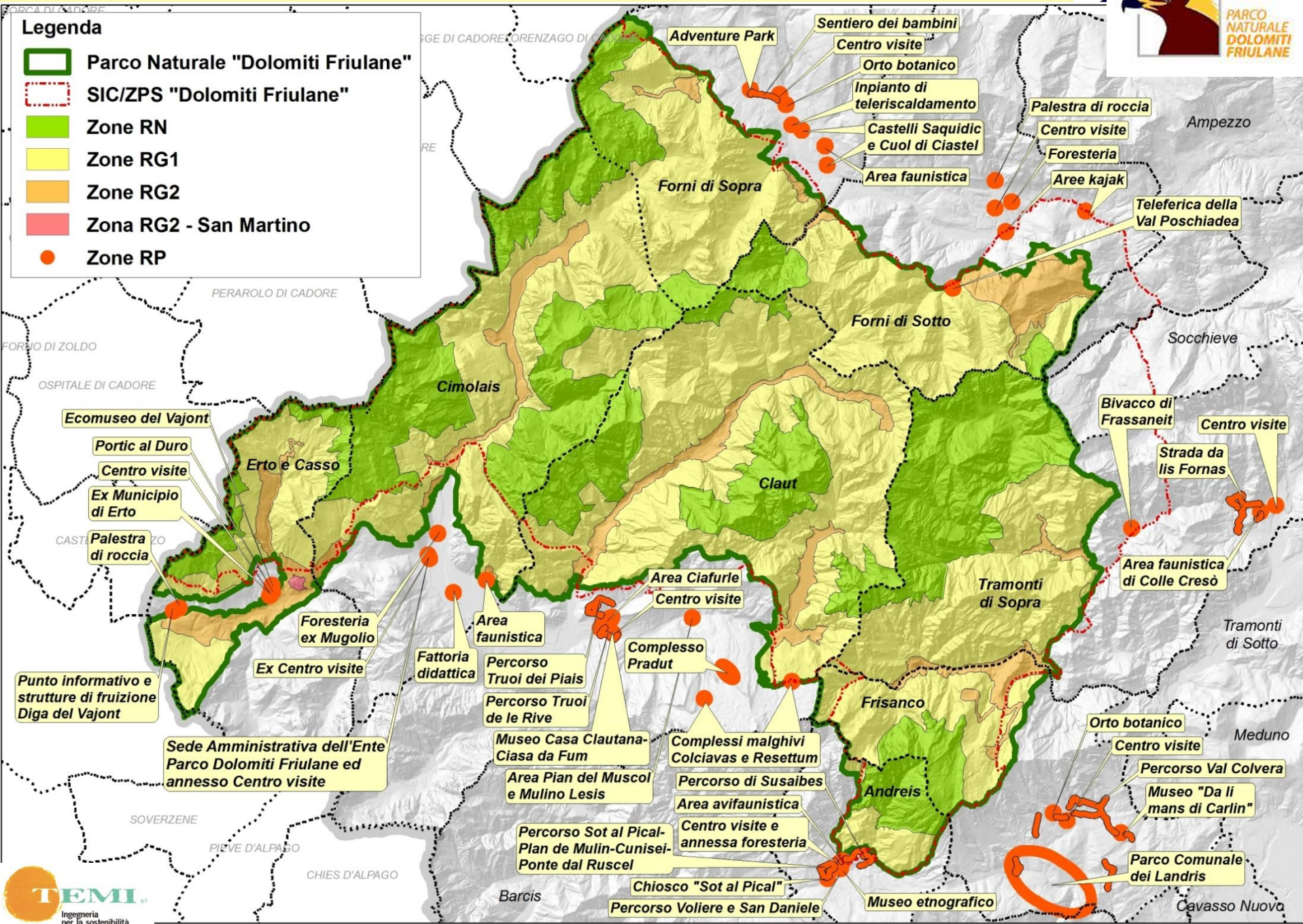

AGRICOLTURA NEL PARCO RICONOSCIUTO PATRIMONIO DELL'UMANITA' PER UNO SVILUPPO SOSTENIBILE



- Sostenibile è lo “sviluppo che soddisfa i bisogni delle generazioni presenti, senza compromettere la possibilità che le future generazioni possano soddisfare i propri”. dal rapporto Bruntland (Our common future, 1997) – ONU Commissione mondiale per l’ambiente e lo sviluppo



AGRICOLTURA NEL PARCO E NELL'AREA DEI COMUNI



REALTA' ESISTENTI

- **Allevamento sostenibile con utilizzo dei pascoli delle malghe**
- **Imprese boschive**
- **Allevamento intensivo all'esterno dei confini del Parco e del bene UNESCO**
- **Piccole produzioni agricole di prodotti di nicchia del territorio**

PARCO E PATRIMONIO UNESCO: OPPORTUNITA' PER L'AGRICOLTURA



- **Promozione della multifunzionalità dell'agricoltura: agricoltura vista come attività che gestisce il territorio e pertanto contribuisce al suo mantenimento**
- **Oltre alla produzione di alimenti e fibre (sani e di qualità) l'agricoltura può modificare il paesaggio, contribuire alla gestione sostenibile delle risorse, alla preservazione della biodiversità, a mantenere la vitalità economica e sociale delle aree rurali**
- **Opportunità fornite dal Parco e dai suoi fruitori come acquirenti dei prodotti agricoli**

PARCO E PATRIMONIO UNESCO: OPPORTUNITA' PER L'AGRICOLTURA



PARCO E PATRIMONIO UNESCO : OPPORTUNITA' PER L'AGRICOLTURA



- **Promozione multifunzionalità agriturismo**
- **Diffondere una cultura dell'accoglienza in aree agricole a vocazione turistica**



PARCO E PATRIMONIO UNESCO: OPPORTUNITA' PER L'AGRICOLTURA



- UNESCO una vetrina per l'agricoltura
- Visitatori del bene UNESCO acquirenti dei prodotti agricoli
- Promozione dello sfalcio per tutelare il bene UNESCO
- **MARCHIO DEL PARCO**

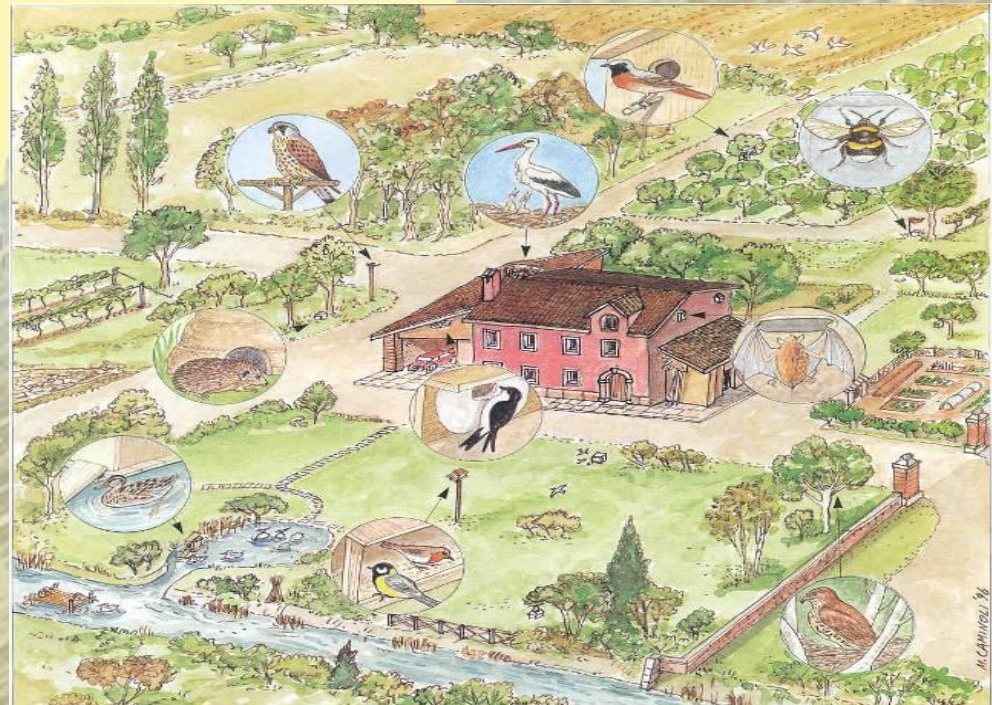



RINA

www.rina.org

CERTIFICATO N. EMS-2672/S
CERTIFICATE No.

SI CERTIFICA CHE IL SISTEMA DI GESTIONE AMBIENTALE DI
IT IS HEREBY CERTIFIED THAT THE ENVIRONMENTAL MANAGEMENT SYSTEM OF

ENTE PARCO NATURALE DOLOMITI FRIULANE

VIA ROMA, 4 33080 CIMOLAIS (PN) ITALIA

NELLE SEGUENTI UNITA' OPERATIVE / IN THE FOLLOWING OPERATIONAL UNITS

VIA ROMA, 4 33080 CIMOLAIS (PN) ITALIA

E' CONFORME ALLA NORMA / IS IN COMPLIANCE WITH THE STANDARD

ISO 14001:2004

E AL DOCUMENTO ACCREDIA RT-09

PER I SEGUENTI CAMPI DI ATTIVITA' / FOR THE FOLLOWING FIELD(S) OF ACTIVITIES

CONSERVAZIONE, TUTELA E MIGLIORAMENTO DELL'AMBIENTE NATURALE, DEL TERRITORIO E DELLE SUE
RISORSE; PROMOZIONE DELLA CULTURA NATURALISTICA MEDIANTE LO SVILUPPO DI ATTIVITA' EDUCATIVE,
INFORMATIVE, DIVULGATIVE, DI FORMAZIONE E DI RICERCA SCIENTIFICA.

EA:30A

PRESERVATION, PROTECTION AND IMPROVEMENT OF THE NATURAL ENVIRONMENT, TERRITORY AND ITS
RESOURCES, PROMOTION OF A NATURALISTIC CULTURE THROUGH THE DEVELOPMENT OF
AWARENESS-RAISING, TRAINING, DIVULGATION AND EDUCATIONAL ACTIVITIES AND SCIENTIFIC RESEARCH.

Per informazioni sulla validità
del certificato, visitare il sito
www.rina.org

For information concerning
validity of the certificate, you
can visit the site
www.rina.org

L'uso e la validità del presente certificato sono soggetti al rispetto del documento RINA: Regolamento per la Certificazione di Sistemi di Gestione Ambientale
The use and the validity of this certificate are subject to compliance with the RINA document: Rules for the Certification of Environmental Management Systems
La validità del presente certificato è subordinata a sorveglianza periodica annuale / semestrale ed al riesame completo del sistema di gestione con periodicità triennale
The validity of this certificate is dependent on an annual / six monthly audit and on a complete review, every three years, of the management system

Prima emissione First Issue	25.06.2009
Emissione corrente Current Issue	12.07.2012
Data scadenza Expiry Date	18.06.2015

Dot. Roberto Cavanna
(Managing Director)

RINA Services S.p.A.
Via Corsica 12 - 16128 Genova Italy

CISQ è la Federazione Italiana di
Organismi di Certificazione dei
sistemi di gestione aziendale

CISQ is the Italian
Federation of management
system Certification Bodies



ISO 9001:2008 A SER N° 081 G
ISO 9001:2008 D CAR N° 081 H
PRO N° 082 B PIS N° 081 C
SER N° 083 F LAB N° 082
Membro degli Accordi di Mutuo
Riconoscimento EA, IAF e ILAC
Signatory of EA, IAF and ILAC Mutual
Recognition Agreements



www.csq.com

CISQ is a member of



www.ionet.com

IONet, the association of the world's first
class certification bodies, is the largest
number of management System
Certification in the world.
IONet is composed of more than 35
bodies and counts over 100 subsidiaries
all over the globe.

Certificato di Registrazione

Registration Certificate



Parco Naturale Regionale
Dolomiti Friulane

Via Roma, 4
33080 - Cimolais (PN)

N. Registrazione:
Registration Number

IT - 001432

Data di registrazione:
Registration date

13 marzo 2012

ATTIVITÀ DEGLI ORTI BOTANICI, DEI GIARDINI ZOOLOGICI E
DEI PARCHI NATURALI

NACE: 91.04

Botanical and zoological gardens and nature reserves activities

Questa Organizzazione ha adottato un sistema di gestione ambientale conforme al Regolamento EMAS allo scopo di attuare il
miglioramento continuo delle proprie prestazioni ambientali e di pubblicare una dichiarazione ambientale. Il sistema di gestione
ambientale è stato verificato e la dichiarazione ambientale è stata convalidata da un verificatore ambientale accreditato.
L'Organizzazione è stata registrata secondo lo schema EMAS e pertanto è autorizzata a utilizzare il relativo logo. Il presente
certificato ha validità soltanto se l'Organizzazione risulta inserita nell'elenco nazionale delle organizzazioni registrate EMAS.

This Organisation has established an environmental management system according to EMAS Regulation in order to promote the
continuous improvement of its environmental performance and to publish an environmental statement. The environmental
management system has been verified and the environmental statement has been validated by a accredited environmental verifier.
The Organization is registered under EMAS and therefore is entitled to use the EMAS Logo. This certificate is valid only if the
Organization is listed into the national EMAS Register.

Roma,
Rome, 13 marzo 2012

Certificato valido fino al: 29 giugno 2014
Expiry date

Comitato Ecolabel - Ecoaudit
Sezione EMAS Italia

Il presidente
Pietro Canepa

MARCHIO DEL PARCO



Cos'è il “Marchio Qualità Parco”

Il marchio qualità Parco è un progetto di identificazione, avviato con la Certificazione ISO 14001 ottenuta dal Parco nel 2009 e la Registrazione EMAS nel 2012, per diffondere la filosofia della qualità ambientale, coinvolgendo il tessuto economico e sociale. Il progetto premia le aziende che rispondono a requisiti di tutela ambientale e legame col territorio e aderiscono alla cultura del Parco, concedendo l'uso del logo del Parco.

Come funziona

Le strutture candidate devono dimostrare di rispettare una serie di criteri obbligatori e facoltativi legati agli aspetti ambientali, gestionali e comunicativi. I criteri sono verificati da verificatori del Parco. Il verificatore ha il compito di valutare l'effettiva applicazione e conformità dei requisiti, compila una check list ed il rapporto di verifica, questi vengono poi sottoposti al “Comitato di Garanzia”, composto da rappresentanti del Parco, e degli operatori presenti sul territorio.

MARCHIO DEL PARCO E PROMOZIONE PRODOTTI AGRICOLI



Quali vantaggi offre “Marchio Qualità Parco”

I prodotti o i servizi che possono fregiarsi del marchio del Parco offrono al consumatore/fruitori diversi tipi di vantaggi tra cui una garanzia di qualità. I prodotti agro-alimentari, come quelli caseari, le marmellate ed il miele, i prodotti dell'artigianato locale in legno, sasso, fino ad arrivare ai servizi di ricezione turistica ed alberghiera sono garantiti da un alto livello di controllo di origine e di qualità del prodotto o e del servizio stesso, attraverso l'applicazione di precise procedure e regole da seguire da parte degli operatori.

Regolamento d'uso:

Regolamento di garanzia per l'utilizzo del “Marchio Qualità Parco”

Disciplinari specifici:

- **Disciplinare per aziende agricole**
- **Disciplinare per esercizi commerciali**
- **Disciplinare ricettività**
- **Disciplinare ristorazione**
- **Disciplinare servizi turistici**

MARCHIO DEL PARCO



AZIENDE AGRICOLA

- Azienda Agricola San Martino - Erto e Casso (PN)
- Azienda Agricola 'Le bontà del Cuore' di De Giusti Angela – Claut (PN)
- Società Agricola Corona Fabiano e Manarin Wilma– Erto e Casso (PN)
- Sorgente Valcimoliana srl – Cimolais (PN)
- Azienda Agricola Agriturismo Borgo Titol – Tramonti di Sopra (PN)

ESERCIZI COMMERCIALI

- Birrificio Artigianale Foglie d'erba - Forni di Sopra (UD)
- Panificio Pasticceria Nassivera Boris - Forni di Sotto (UD)
- Pasticceria Myriam - Forni di Sopra (UD)
- Rifugio Pordenone - Cimolais (PN)
- Albergo Ristorante Margherita - Cimolais (PN)
- Ristorante Al Castelu - Montereale Valcellina (PN)
- Ristorante Nuoitass - Forni di Sopra (UD)

SERVIZI TURISTICI

- Orto Didattico - Forni di Sopra (UD)
- Ecomotion di Paolo Pellarini - Forni di Sopra (UD)
- Associazione Fat a Man - Forni di Sopra (UD)

A tall, slender rock formation, possibly a natural rock spire or a man-made structure, stands prominently against a clear blue sky. The rock is light-colored and shows signs of weathering and fracturing. The formation is composed of several stacked, rectangular blocks. At the base, there are more jagged, layered rock formations. The overall scene is bright and clear.

grazie per l'attenzione ...