



Comune di
Marano Lagunare

REGIONE AUTONOMA
FRIULI VENEZIA GIULIA

Direzione centrale risorse
agroalimentari, forestali e ittiche

PIANO DI CONSERVAZIONE E SVILUPPO DELLA RISERVA NATURALE REGIONALE "FOCI DELLO STELLA"



TAVOLA 1 PERIMETRO DEFINITIVO E ZONIZZAZIONE

scala 1:10.000 - 1:1.500

raggruppamento temporaneo di professionisti:
dott. nat. Matteo De Luca aspetti faunistici - CAPOGRUPPO
studio D:RH - arch. Paola Rigonat Hugues
dott. nat. Giuseppe Oriolo aspetti vegetazionali
dott. nat. Luca Strazzaboschi aspetti vegetazionali e relativi alle acque

APRILE 2019

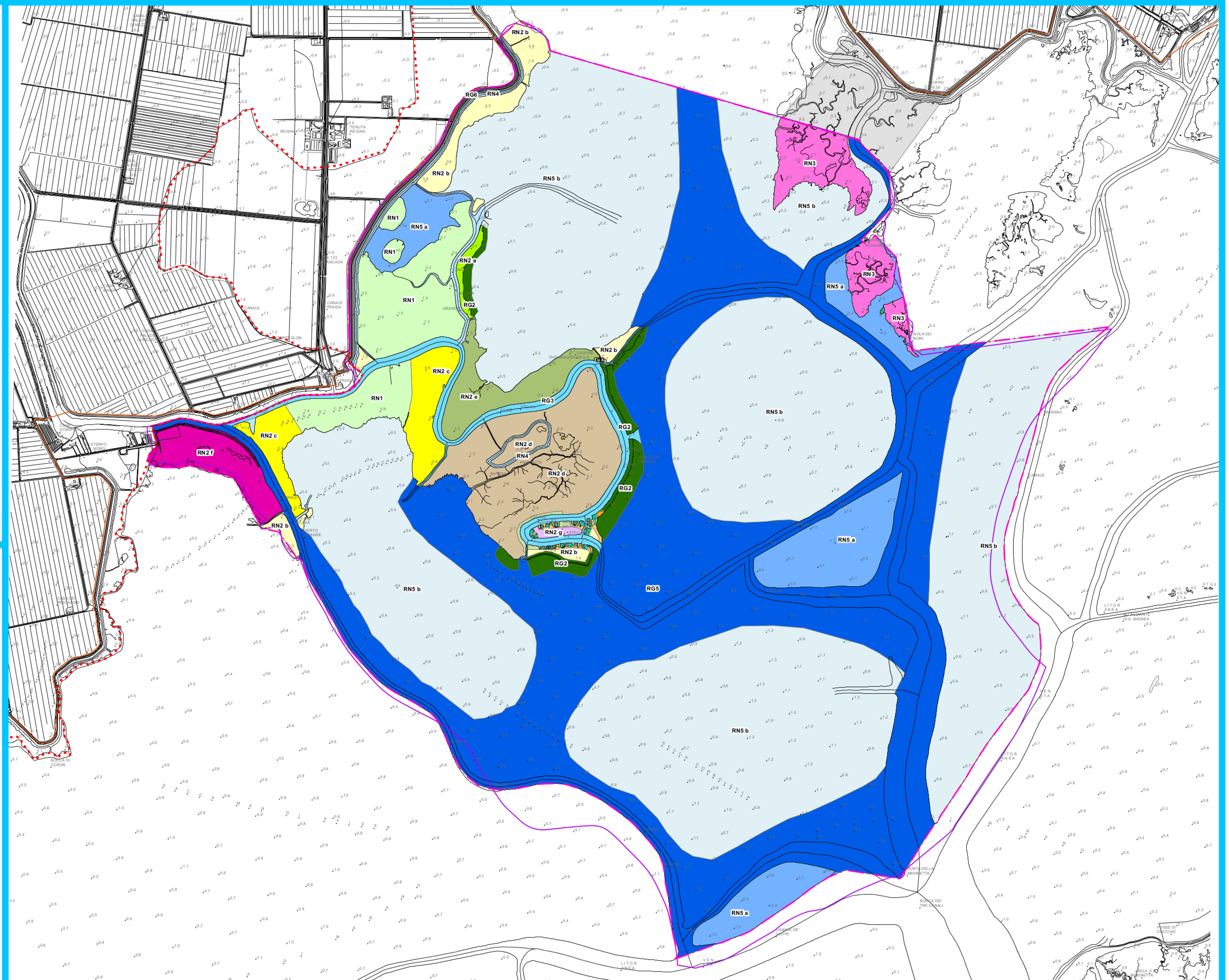

- Perimetro comunale di Marano Lagunare
- Perimetro Riserva Naturale Regionale "Foci dello Stella" proposto dal PCS
- Perimetro Riserva Naturale Regionale "Foci dello Stella" provvisorio definito dalla LR 42/1996
- Perimetro ZSC/ZPS IT3320037 "Laguna di Marano e Grado"

ZONIZZAZIONE

- Ambito RN1: barene Cuna Dolese
- Ambito RN2 a: barene e canneti Taja Grande
- Ambito RN2 b: barene e canneti
- Ambito RN2 c: barene e canneti di Canata
- Ambito RN2 d: barene e canneti di Malfatta
- Ambito RN2 e: barene e canneti Tagliaduzza
- Ambito RN2 f: barene e canneti Verto grande
- Ambito RN2 g: barene dei casoni
- Ambito RN3: isola dei Bioni e barene limitrofe
- Ambito RN4: canali secondari
- Ambito RN5 a: aree lagunari minori
- Ambito RN5 b: aree lagunari maggiori
- Ambito RG1 a: casoni e mote
- Ambito RG1 b: aree di pertinenza di mote e casoni
- Ambito RG2: barene punta del Baridel
- Ambito RG3: canale fluviale
- Ambito RG4: area di barena per la stesura delle reti da pesca
- Ambito RG5: canali lagunari, Verto grande e altre aree navigabili
- Zona RG6: argine perilagunare
- Ambito RP1: approdo pubblico
- Aree Contigue (AC) individuata dal PCS Riserva Naturale Regionale Valle Canal Novo (DGR 987/2018)

