REGIONE AUTONOMA FRIULI VENEZIA GIULIA

Cartografia degli habitat e monitoraggio delle specie floristiche del

SIC IT3310009 "Magredi del Cellina" e

ZPS IT3311001 "Magredi di Pordenone"

Tavola	2.6	Scala	1:10.000

HABITAT NATURA 2000

Realizzazione
dott.ssa nat. M. Tomasella
con
dott. nat. G. Oriolo
dott. nat. C. Francescato
e con la collaborazione di
dott. nat. F. Boscutti

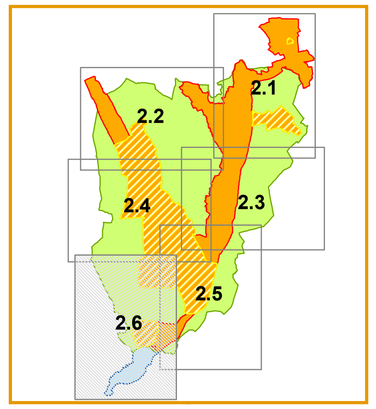

Data	Gennaio 2011

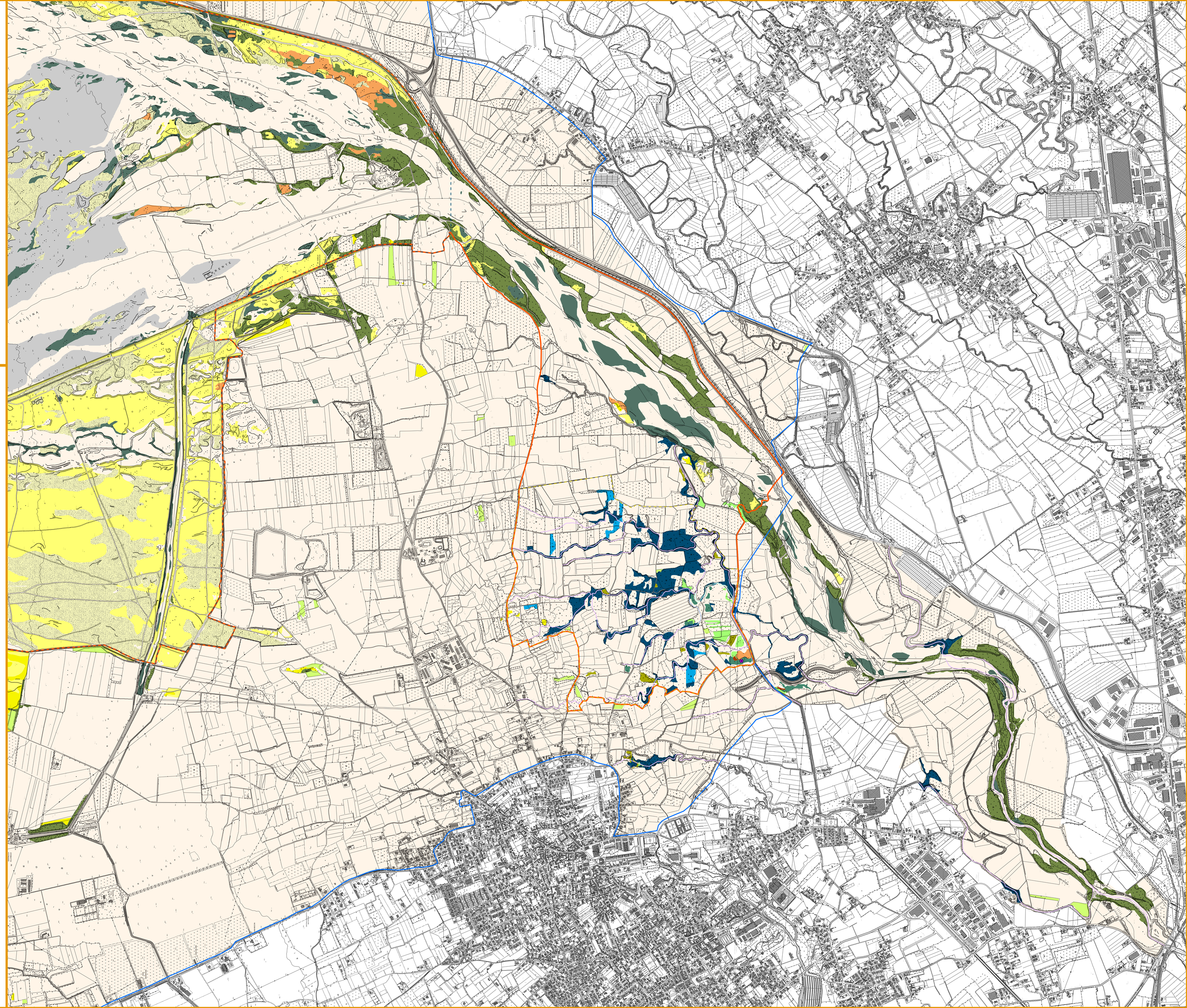

Siti di interesse ambientale

ZPS - Zone di Protezione Speciale (Direttiva Uccelli 79/409/CEE)

- ZPS IT3311001 "Magredi di Pordenone"

SIC - Siti di Importanza Comunitaria (Direttiva Habitat 92/43/CEE)

- IT3310005 "Torbiera di Sequals"
- IT3310008 "Magredi di Tauriano"
- IT3310009 "Magredi del Cellina"
- IT3310010 "Risorgive del Vinchiaruzzo"

IBA - Important Bird Areas (BirdLife International 2002)

- IBA 053 "Magredi di Pordenone"

Habitat Natura 2000

Habitat d'acqua dolce

- 3150a - Laghi naturali eutrofici con vegetazione di Magnopotamion o Hydrocharition
- 3150b - Laghi naturali eutrofici con vegetazione di Magnopotamion o Hydrocharition
- 3220 - Fiumi alpini e loro vegetazione riparia erbacea
- 3240 - Fiumi alpini e loro vegetazione legnosa a Salix eleagnos
- 3260a - Corsi d'acqua planiziali e montani con vegetazione di Ranunculion fluitantis e Callitricho-Batrachion Acque oligotrofiche
- 3260b - Corsi d'acqua planiziali e montani con vegetazione di Ranunculion fluitantis e Callitricho-Batrachion Fiumi di risorgiva
- 3260c - Corsi d'acqua planiziali e montani con vegetazione di Ranunculion fluitantis e Callitricho-Batrachion Specchi d'acqua con dislivello

Brughiere e cespugliteti

- 4030 - Brughiere xeriche europee

Praterie naturali e seminaturali

- 62A0a - Praterie aride submediterraneo-orientali (Scorzoneretalia villosae) Magredo primitivo
- 62A0b - Praterie aride submediterraneo-orientali (Scorzoneretalia villosae) Magredo semi-evoluto
- 62A0c - Praterie aride submediterraneo-orientali (Scorzoneretalia villosae) Magredo di pendio
- 62A0d - Praterie aride submediterraneo-orientali (Scorzoneretalia villosae) Magredo evoluto
- 62A0e - Praterie aride submediterraneo-orientali (Scorzoneretalia villosae) Magredo molto evoluto
- 6410 - Praterie a Molinia su terreni calcarei e argillosi (Molinion caeruleae)
- 6430 - Orli igrofili ad alte erbe planiziali e dei piani montano ed alpino
- 6510 - Prati da sfalcio di bassa quota (Alopecurus pratensis, Sanguisorba officinalis)

Paludi e torbiere

- 7210 - *Paludi calcaree a Cladium mariscus e specie dei Caricion davallianae
- 7230a - Torbiere basse alcaline
- 7230b - Torbiere basse alcaline

Boschi

- 91E0 - *Foreste alluvionali con Alnus glutinosa e Fraxinus excelsior (Alno-Padion, Alnion incanae, Salicion albae)
- 91F0 - Foreste ripariali miste lungo i grandi fiumi a Quercus robur, Ulmus laevis e Ulmus minor, Fraxinus excelsior o Fraxinus angustifolia (Ulmenion minoris)
- 91L0 - Querco-carpineti illirici (Erythronio-Carpinion)
- 9260 - Boschi di castagno
- 92A0 - Foreste a galleria di Salix alba e Populus alba

- Habitat non di direttiva