REGIONE AUTONOMA FRIULI VENEZIA GIULIA

**Cartografia degli habitat e monitoraggio delle specie floristiche del SIC IT3310009 "Magredi del Cellina" e ZPS IT3311001 "Magredi di Pordenone"**

| Tavola | 2.1 | Scala | 1:10.000 |
|---|---|---|---|

**HABITAT NATURA 2000**


*Realizzazione*
dott.ssa nat. M. Tomasella
*con*
dott. nat. G. Oriolo
dott. nat. C. Francescato
*e con la collaborazione di*
dott. nat. F. Boscutti


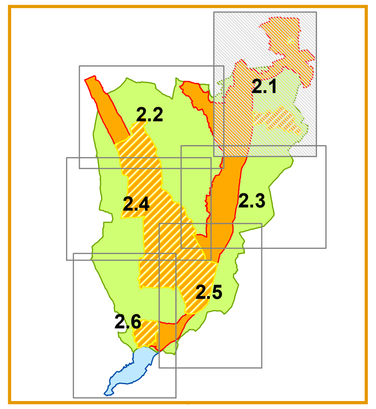


| Data | Gennaio 2011 |
|---|---|

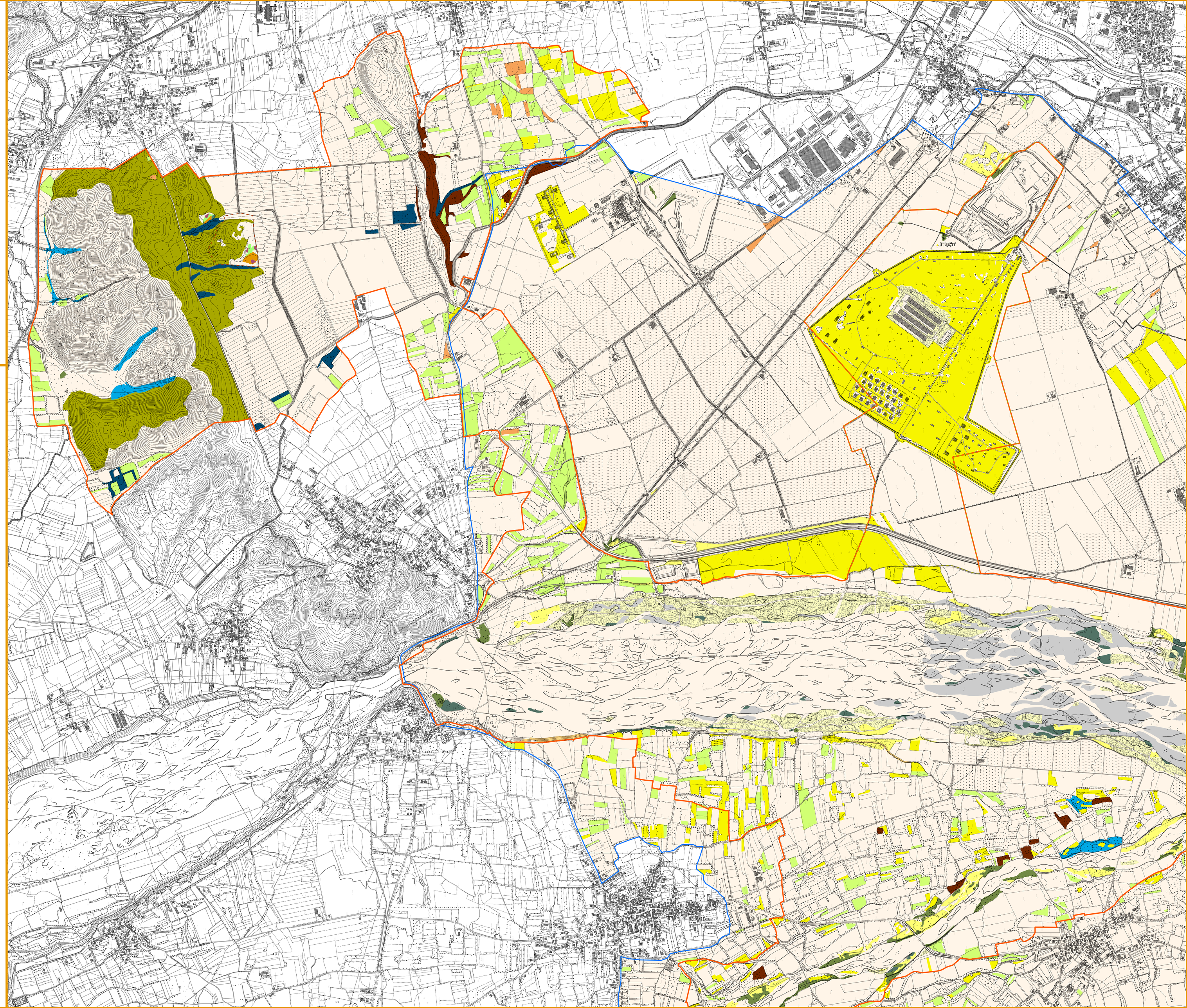

## Siti di interesse ambientale

***ZPS - Zone di Protezione Speciale (Direttiva Uccelli 79/409/CEE)***

- ZPS IT3311001 "Magredi di Pordenone"

***SIC - Siti di Importanza Comunitaria (Direttiva Habitat 92/43/CEE )***

- IT3310005 "Torbiera di Sequals"
- IT3310008 "Magredi di Tauriano"
- IT3310009 "Magredi del Cellina"
- IT3310010 "Risorgive del Vinchiaruzzo"

***IBA - Important Bird Areas (BirdLife International 2002)***

- IBA 053 "Magredi di Pordenone"

## Habitat Natura 2000

***Habitat d'acqua dolce***

- 3150a - Laghi naturali eutrofici con vegetazione di Magnopotamion o Hydrocharition
- 3150b - Laghi naturali eutrofici con vegetazione di Magnopotamion o Hydrocharition
- 3220 - Fiumi alpini e loro vegetazione riparia erbacea
- 3240 - Fiumi alpini e loro vegetazione legnosa a Salix eleagnos
- 3260a - Corsi d'acqua planiziali e montani con vegetazione di Ranunculion fluitantis e Callitricho-Batrachion Acque oligotrofiche
- 3260b - Corsi d'acqua planiziali e montani con vegetazione di Ranunculion fluitantis e Callitricho-Batrachion Fiumi di risorgiva
- 3260c - Corsi d'acqua planiziali e montani con vegetazione di Ranunculion fluitantis e Callitricho-Batrachion Specchi d'acqua con dislivello

***Brughiere e cespugliati***

- 4030 - Brughiere xeriche europee

***Praterie naturali e seminaturali***

- 62A0a - Praterie aride submediterraneo-orientali (Scorzoneretalia villosae) Magredo primitivo
- 62A0b - Praterie aride submediterraneo-orientali (Scorzoneretalia villosae) Magredo semi-evoluto
- 62A0c - Praterie aride submediterraneo-orientali (Scorzoneretalia villosae) Magredo di pendio
- 62A0d - Praterie aride submediterraneo-orientali (Scorzoneretalia villosae) Magredo evoluto
- 62A0e - Praterie aride submediterraneo-orientali (Scorzoneretalia villosae) Magredo molto evoluto
- 6410 - Praterie a Molinia su terreni calcarei e argillosi (Molinion caeruleae)
- 6430 - Orli igrofili ad alte erbe planiziali e dei piani montano ed alpino
- 6510 - Prati da sfalcio di bassa quota (Alopecurus pratensis, Sanguisorba officinalis)

***Paludi e torbiere***

- 7210 - *Paludi calcaree a Cladium mariscus e specie dei Caricion davallianae
- 7230a - Torbiere basse alcaline
- 7230b - Torbiere basse alcaline

***Boschi***

- 91E0 - *Foreste alluvionali con Alnus glutinosa e Fraxinus excelsior (Alno-Padion, Alnion incanae, Salicion albae)
- 91F0 - Foreste ripariali miste lungo i grandi fiumi a Quercus robur, Ulmus laevis e Ulmus minor, Fraxinus excelsior o Fraxinus angustifolia (Ulmenion minoris)
- 91L0 - Querco-carpineti illirici (Erythronio-Carpinion)
- 9260 - Boschi di castagno
- 92A0 - Foreste a galleria di Salix alba e Populus alba

- Habitat non di direttiva