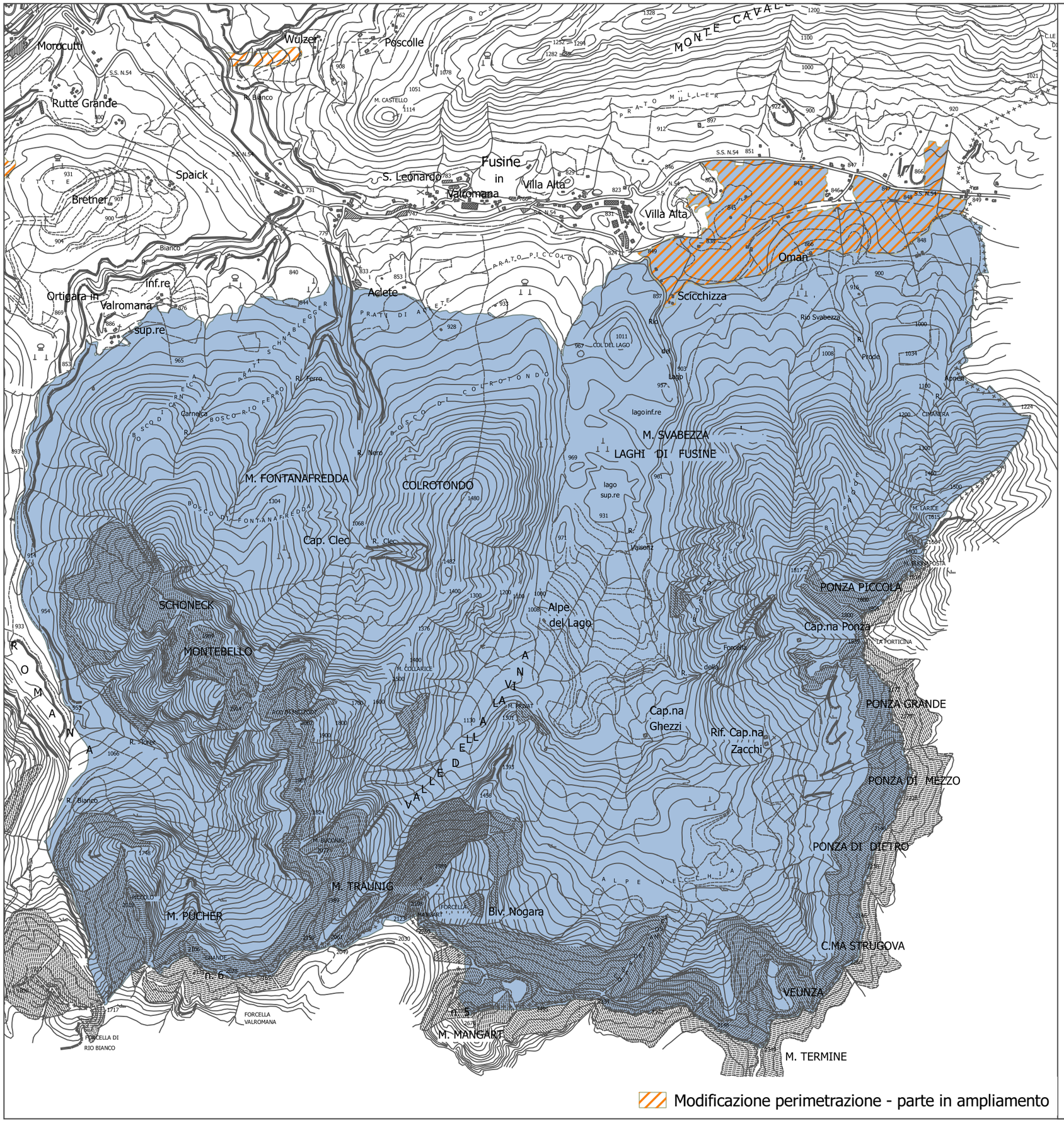

ALLEGATO ALLA DELIBERA N. 1770 DEL 22 SETTEBRE 2017

REGIONE AUTONOMA FRIULI VENEZIA GIULIA

DIREZIONE CENTRALE INFRASTRUTTURE E TERRITORIO
SERVIZIO PAESAGGIO E BIODIVERSITA'

DIRETTIVE 79/409/CEE e 92/43/CEE

CONCA DI FUSINE

SITO DI IMPORTANZA COMUNITARIA (SIC)

IT3320006

Sito di tipo "B" (SIC senza relazioni con altro sito NATURA 2000)

MAPPA DEL SITO
TAVOLA 1/1
Cartografia di riferimento
C.R.N. 1/25.000
Stampa in scala 1/30.000

IL VICEPRESIDENTE

IL SEGRETARIO GENERALE