







Area Natura 2000 IT3320014 "Torrente Lerada"

CARTA DELLE AZIONI DI GESTIONE ATTIVA

-  Controllo della ricolonizzazione forestale e sfalcio prati abbandonati (GA 2)
-  Incentivazione alla ripresa dello sfalcio in alternativa al pascolo (GA 3)
-  Miglioramenti strutturali dei rimboscimenti e interventi per favorire la loro riconversione naturale (GA 5)
-  Miglioramenti strutturali delle neoformazioni favorendo le specie arboree ecologicamente coerenti (GA 6)
-  Prosecuzione dello sfalcio dei prati (GA 17)
-  Intervento di manutenzione e messa in sicurezza del sito riproduttivo presso la strada Prossenico-Ponte della capra (GA25)

Le altre misure di gestione attiva non sono rappresentate in questa carta in quanto non sono riferibili a superfici localizzate

Scala 1:10.000

500 0 500 1000 metri

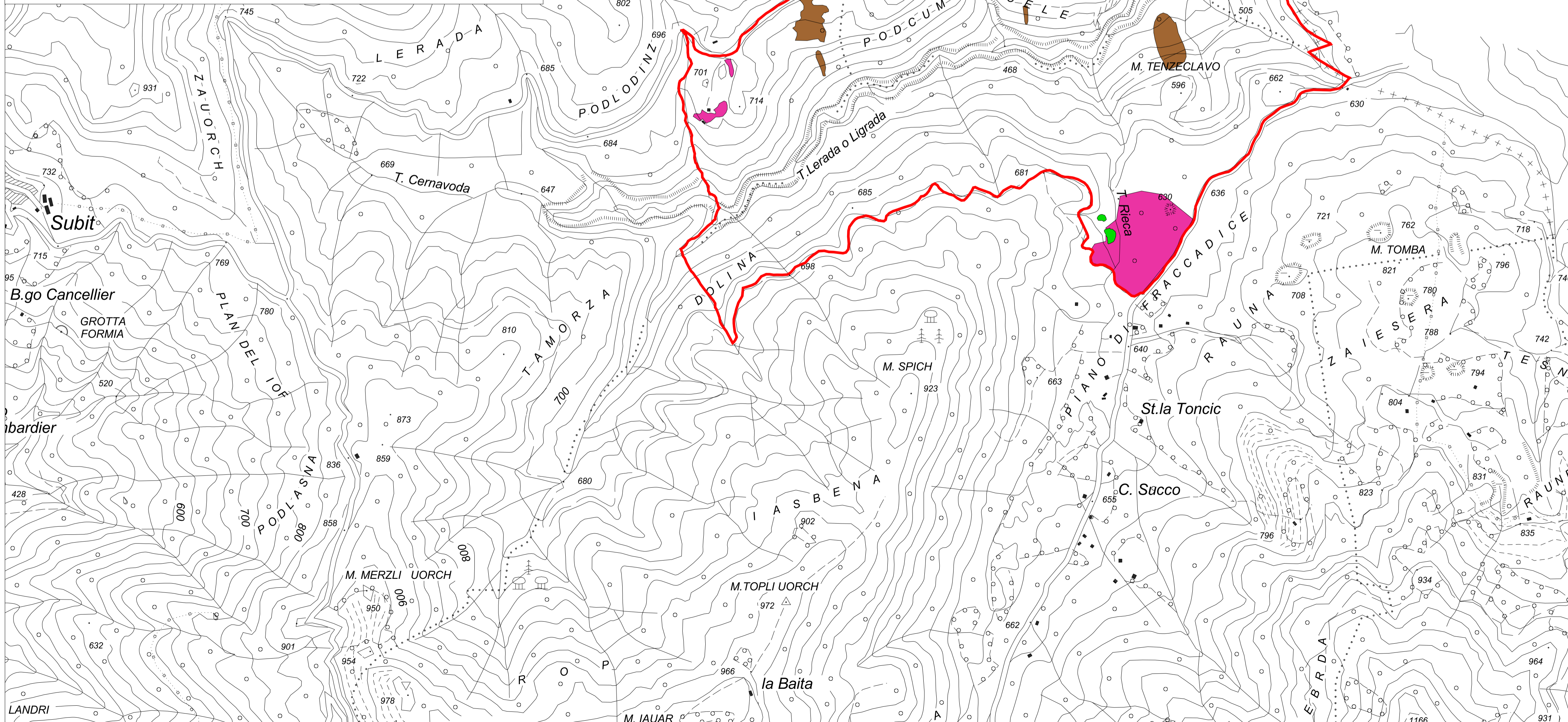

REGIONE AUTONOMA
FRIULI VENEZIA GIULIA



Piano di gestione area della rete Natura 2000
SIC IT3320014
Torrente Lerada

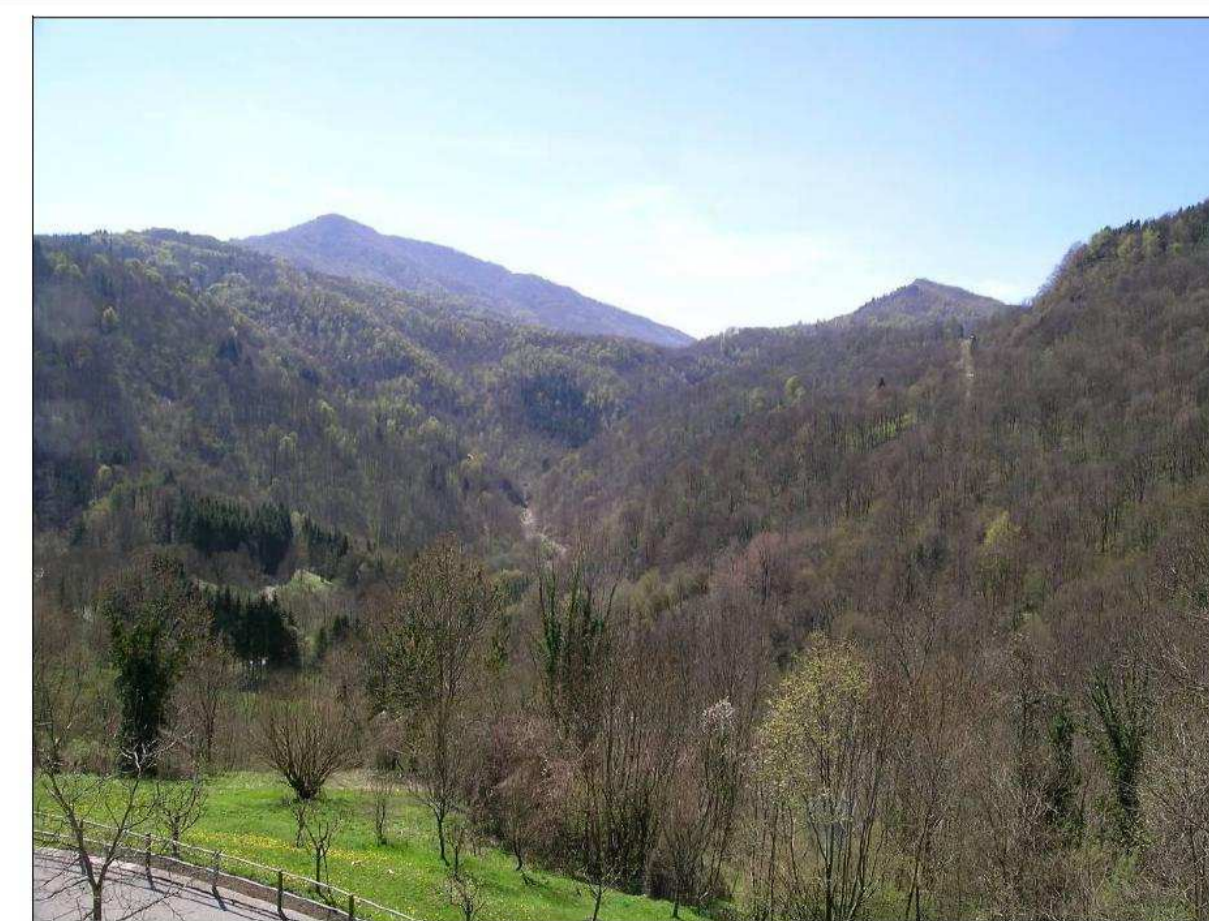

CARTA DELLE AZIONI DI GESTIONE ATTIVA

Raggruppamento temporaneo professionisti

Dott. For. Michele Cassol
Dott. Nat. Antonio Borgo
Dott. Agr. Fulvio Genero
Dotto For. Alberto Scariot

Maggio 2013