

## **PROGETTI ATTUATIVI DELLA PARTE STRATEGICA DEL PIANO PAESAGGISTICO REGIONALE**

### **RIQUALIFICAZIONE PAESAGGISTICA E AMBIENTALE DEL TERRITORIO CONTERMINE ALLE ROGGE**

#### **“BRISCHIS”, “ACRONICA” E AL TORRENTE TORRE**

Comune di Campolongo al Torre - Tapogliano

### **REVISIONE DELLA PROPOSTA PROGETTUALE**

## INDICE

PREMESSA

LETTURA DEL PPR

DOCUMENTAZIONE FOTOGRAFICA DEGLI AMBITI COINVOLTI

PROGETTO DI RIQUALIFICAZIONE PAESAGGISTICA E AMBIENTALE

VERIFICA DI COERENZA CON IL PPR

DESCRIZIONE SINTETICA DEI SINGOLI INTERVENTI

ALLEGATI

*Allegato 1\_ Cronoprogramma degli interventi*

*Allegato 2 \_Quadro economico*

## PREMESSA

Il presente contributo riguarda la revisione della proposta progettuale approvata e finanziata nell'ambito del bando per "progetti di paesaggio attuativi della parte strategica del Piano paesaggistico regionale".

La soluzione oggetto di finanziamento prevedeva un approccio intercomunale che interessava aree a cavallo dei comuni confinanti di Aiello del Friuli e Ruda, in particolare la roggia posta lungo la linea di confine tra il territorio di Campolongo al Torre-Tapogliano e quello di Aiello.

Le progettualità dei suddetti comuni si sono in seguito spostate su altre aree, venendo così a decadere l'opportunità di attuare interventi che risulterebbero parziali (riqualificazione di una sola sponda della roggia Brischis).

Nel piano generale degli interventi approvato era stata mappata un'ulteriore area, che corrisponde alle ex cave di argilla (attualmente di proprietà privata) situata tra il centro di Tapogliano e il fiume Torre. Si conferma l'obiettivo di riqualificare tale porzione di territorio, già oggetto di contributo, accompagnando questo intervento con tutta una serie di azioni coerenti con gli indirizzi strategici del PPR, con le progettualità esistenti e in corso e con gli elementi del paesaggio da valorizzare e mettere in rete.

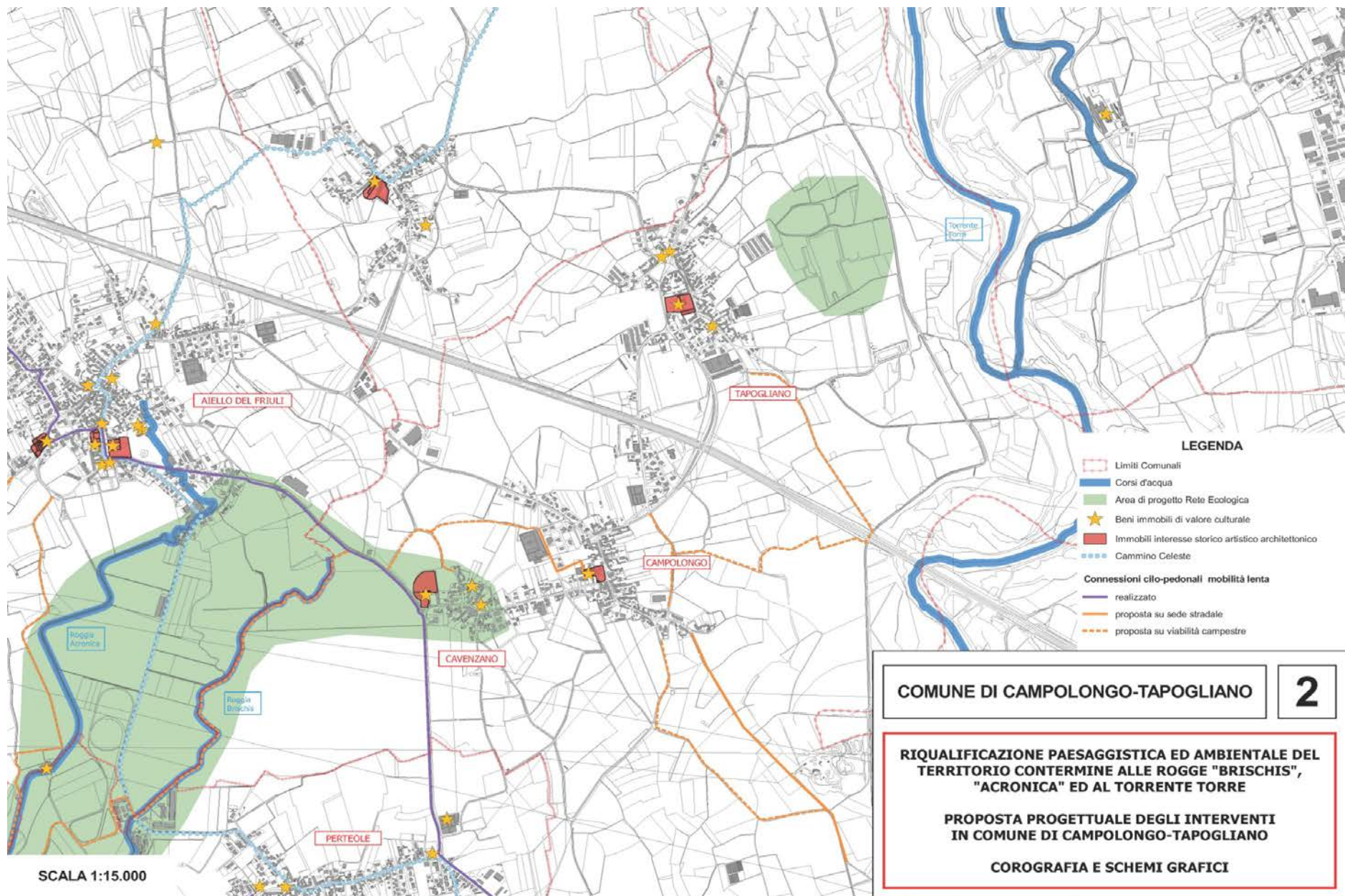

Interventi in comune di Campolongo-Tapogliano - Tavola elaborata per la richiesta iniziale di contributo

## LETTURA DEL PIANO PAESAGGISTICO REGIONALE

Da una lettura del PPR su cui viene sovrapposto il perimetro dell'area d'intervento corrispondente alle ex cave di argilla emerge che il comune di Campolongo al Torre-Tapogliano è caratterizzato principalmente dall'essere un'area a scarsa connettività, lambita dal connettivo lineare su rete idrografica rappresentato dal Torrente Torre.

Dal punto di vista delle reti di mobilità lenta, siamo in presenza di un cammino religioso e di una ciclovia di valore regionale: il Cammino Celeste e la ciclovia FVG1 "Alpe Adria".

Nel grafico vengono evidenziati anche i tracciati delle strade interpoderali oggetto di recente manutenzione e riqualificazione, su cui si è deciso di attestare alcuni degli interventi della nuova proposta: infatti tali percorsi in molti casi fiancheggiano i resti delle trincee della Grande Guerra e possono aiutare a completare la messa in rete dei beni storico-culturali.

Cuore della proposta dal punto di vista paesaggistico ambientale diventa l'area delle ex Cave di argilla, la quale, a seguito della dismissione delle attività estrattive, si è rinaturalizzata spontaneamente venendo a rappresentare una piccola ma significativa riserva di biodiversità e attirando una ricca varietà di avifauna. Tale processo spontaneo di rinaturalizzazione verrà favorito dal progetto, nell'ottica di ampliare la naturalità della vicina fascia fluviale e, al tempo stesso, permettere la sosta e l'osservazione di piante e animali qui presenti.

Da queste premesse nasce la proposta di revisione degli interventi, che mira a ricucire a livello locale elementi appartenenti alle 3 reti strategiche del PPR: culturale, ecologica e di mobilità lenta.

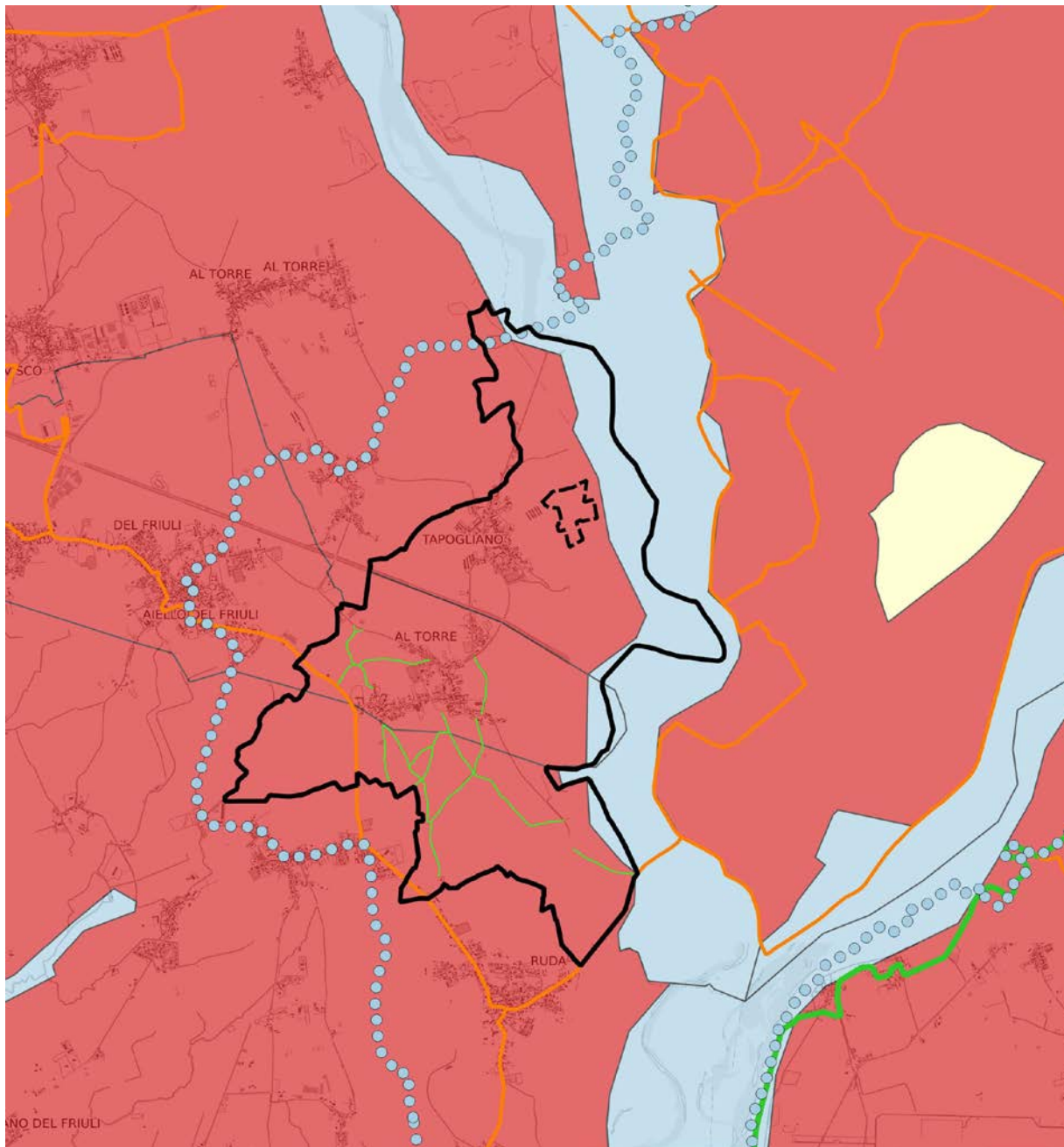

- Area di progetto
- cammini
- interventi sulla viabilità rurale già effettuati
- Ciclovie
- ex provinciali
- regionale
- regionale\_variante
- Ecotopi RER
- Area a scarsa connettività
- Connettivo lineare su rete idrografica
- Core
- Stepping stones
- Tessuto connettivo forestale
- Tessuto connettivo rurale
- Limiti comunali

Letture del PPR con sovrapposizione delle aree di intervento

## DOCUMENTAZIONE FOTOGRAFICA DEGLI AMBITI COINVOLTI



*Dimore storiche - Villa De Pace*



*Trincee della Grande Guerra - I resti di una trincea lungo l'argine del Torre*



*L'area delle ex cave*



*L'argine del Torrente Torre*

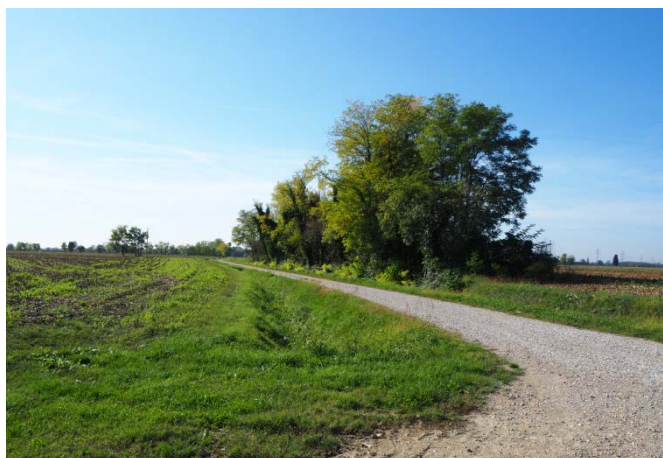

*Una strada interpoderale*

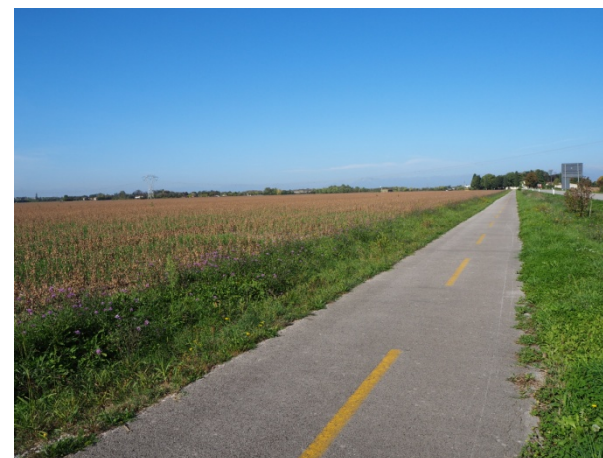

*La pista ciclabile Alpe Adria*

## PROGETTO DI RIQUALIFICAZIONE PAESAGGISTICA E AMBIENTALE

L'obiettivo strategico generale della nuova proposta è valorizzare i numerosi elementi d'interesse del territorio che attualmente risultando dispersi, difficilmente raggiungibili o poco noti.

L'importante ciclovia che attraversa il comune, la FVG1 Alpe Adria, che richiama un numero ogni anno crescente di turisti, unitamente al Cammino Celeste, potrebbe essere la porta d'accesso per quei visitatori che fossero interessati a un circuito di carattere più locale che permette di esplorare i temi propri di questa porzione di territorio: le sponde del Torrente Torre, il sistema delle Trincee della Grande Guerra, le numerose dimore storiche di cui è disseminata l'area.

Per questo gli interventi proposti partono da una riqualificazione paesaggistica di un tratto della pista ciclabile esistente e vanno poi a tracciare una sorta di bretella di mobilità lenta a scala locale che connette la ciclovia Alpe Adria e il Cammino Celeste con l'argine del Torre, permettendo lungo il tragitto di accostarsi a molti resti delle linee della Trincee. In prossimità del borgo di Tapogliano, da tale percorso si accede al nuovo parco delle ex Cave, riqualificato e attrezzato per rendere l'area percorribile e visitabile.

Raggiunto il centro di Tapogliano i tracciati proposti si uniscono a quelli previsti dal "Piano di Sviluppo del cicloturismo dell'UTI Agro Aquileiese, che toccano diverse chiese e ville storiche.



Gli uccelli del laghetto - airone bianco



Gli uccelli del laghetto - germano reale





*Schema concettuale degli interventi*

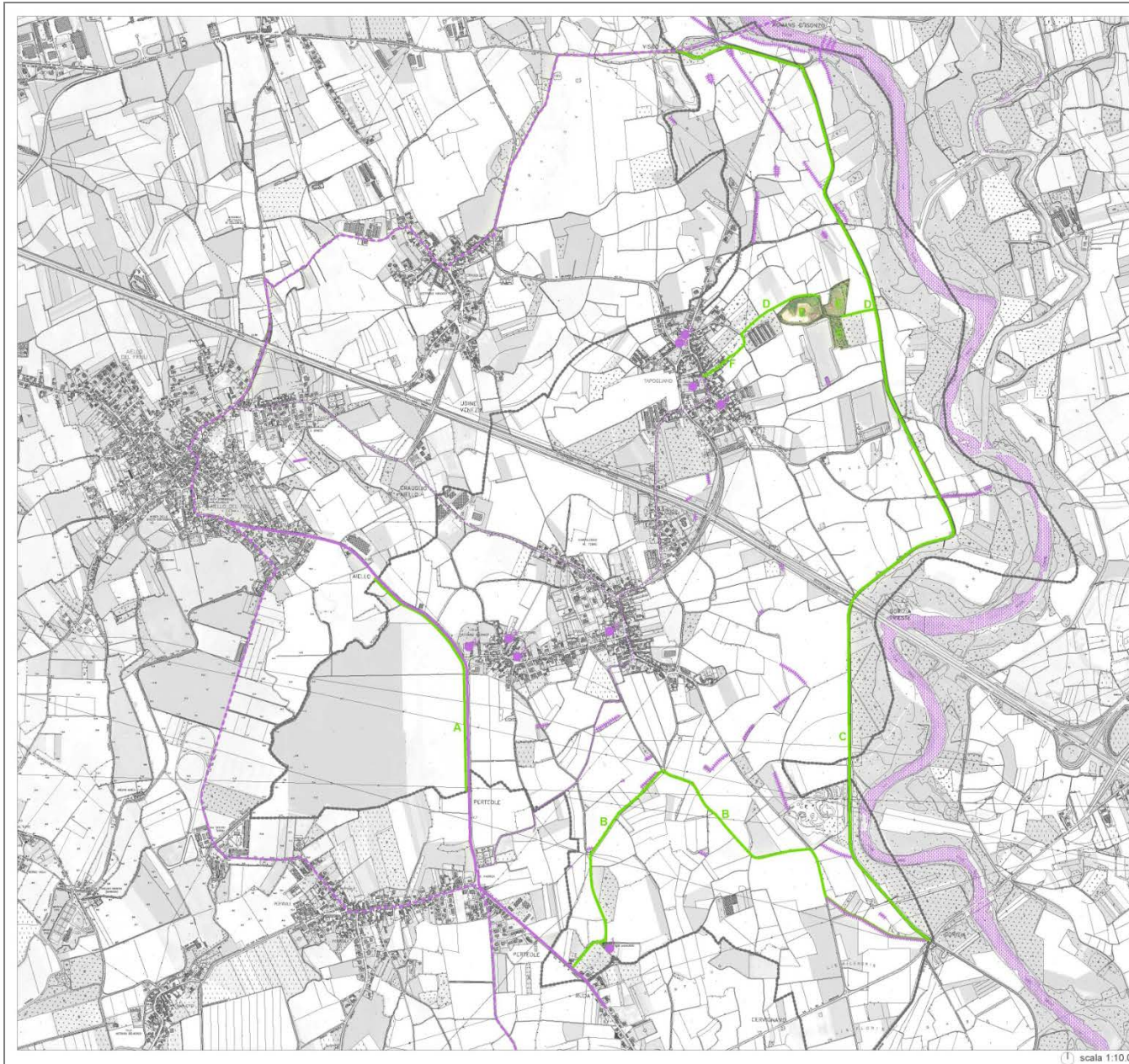

INTERVENTI DI CARATTERE NATURALISTICO E DI MOBILITÀ LENTA  
AD ATTUAZIONE DELLA PARTE STRATEGICA DEL PIANO PAESAGGISTICO REGIONALE

Mappa generale degli interventi

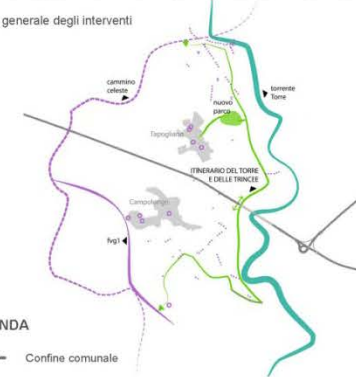

LEGENDA

----- Confine comunale

LETTURA DEL PIANO PAESAGGISTICO REGIONALE

Rete dei beni culturali

● Immobili di valore culturale e di interesse storico artistico architettonico

numero	id_bene	denominazione	categoria
1	815	Chiesa di San Leonardo	chiesa
2	1865	Chiesa di Santa Maria Assunta	chiesa
3	48	Villa Concina	villa
4	47	Villa Antolini Brunner Krcivoy	villa
5	45	Villa Toppi Wessermann Maricotti Ciozza Municipio	villa
6	813	Chiesa di San Martino Vescovo	chiesa
7	46	Villa De Piasa Strassoldo	villa
8	514	Casaforte di Topogiano	casaforte
9	814	Chiesa di Santa Margherita	chiesa

----- Trincee e manufatti della Grande Guerra

Rete della mobilità lenta

— Ciclovie regionali: FVG1 - Alpe Adria

--- Cammini religiosi: Cammino Celeste

..... Piste ciclabili delle Residenze storiche e della Grande Guerra prevista dal "Piano di sviluppo del cicloturismo" dell'UTI Agro Aquileiese

Rete ecologica

■ Connettivo lineare su rete idrografica: torrente Torre

VALORIZZAZIONE E RICICITURAZIONE DEGLI ELEMENTI CULTURALI, ECOLOGICI E DI MOBILITÀ LENTA

— Tratto A: inserimento paesaggistico della ciclabile FVG 1

— Tratto B: cartellonistica su strade interpoderali lungo le trincee

— Tratto C: cartellonistica su strada lungo l'argine del Torre

— Tratto D: realizzazione di tratto ciclopedonale di accesso al parco ex cave

Area E: sistemazione, attrezzatura, cartellonistica del parco ex cave

— Tratto F: cartellonistica su strada carrabile esistente

scala 1:10.000

mina fiore :: architetto

Tavola generale degli interventi

## VERIFICA DI COERENZA CON IL PPR

Di seguito la verifica di coerenza delle azioni di progetto con i macrotemi strategici del PPR, con evidenziazione dei punti principali a cui il nuovo progetto risponde

“Sono interventi finanziabili i progetti di paesaggio che prevedono:

### a. per la rete ecologica:

- i. rafforzano della connessione tra parti di una core area o migliorano la funzionalità della fascia tampone (tavola RE4);
- ii. rafforzano la connettività interna al tessuto connettivo rurale o forestale (tavola RE4);
- iii. il rafforzamento del connettivo lineare su rete idrografica (tavola RE4);
- iv. il rafforzamento della connettività interna al connettivo discontinuo (tavola RE4);
- v. la realizzazione delle direttrici di connettività (tavole PS da 1 a 6 e RE4);

### b. per la rete dei beni culturali:

- vi. la valorizzazione del bene o di sistemi di beni in rapporto al contesto paesaggistico di giacenza;
- vii. il rafforzamento delle connessioni tra beni espressivi del medesimo fenomeno di organizzazione del territorio così come individuati all'articolo 34 commi 2 e 3 delle NTA PPR;
- viii. la valorizzazione delle centuriazioni già riconosciute nelle tavole e nelle schede del PPR nonché il riconoscimento di ulteriori elementi riconducibili all'antica pianificazione agraria di matrice romana;

### c. per la rete della mobilità lenta:

- ix. interventi utili a realizzare o rafforzare ciclovie, cammini e percorsi panoramici di collegamento tra i beni della rete ecologica e della rete dei beni culturali”.

## DESCRIZIONE SINTETICA DEI SINGOLI INTERVENTI

Di seguito una descrizione sintetica degli interventi che compongono la proposta, divisi per tratti ed aree.

### Tratto A

Piantumazione di un filare arborei a rimarcare l'importante asse paesaggistico e di mobilità lenta, nonché con funzione di ombreggiamento della sede ciclopedonale

### Tratto B

Inserimento di segnaletica verticale lungo strade interpoderali esistenti, con funzione di orientamento e con funzione didattica rispetto al tema della Grande Guerra

### Tratto C

Inserimento di segnaletica verticale lungo la strada contro argine esistente, con funzione di orientamento e con funzione didattica rispetto al tema della Grande Guerra e delle caratteristiche ambientali e paesaggistiche dell'ambito del Torrente Torre

### Tratto D

Realizzazione di pista ciclopedonale in stabilizzato su strada sterrata esistente con funzione di accesso e collegamento al parco delle ex cave

### Area E

Riqualificazione paesaggistico-ambientale dell'area con inserimento di nuovi percorsi e attrezzature per l'attraversamento, la sosta e l'osservazione naturalistica; inserimento di segnaletica verticale con funzione didattica

### Tratto F

Inserimento di segnaletica verticale su strada carrabile esistente con funzione di orientamento e con funzione didattica rispetto al tema delle Dimore Storiche

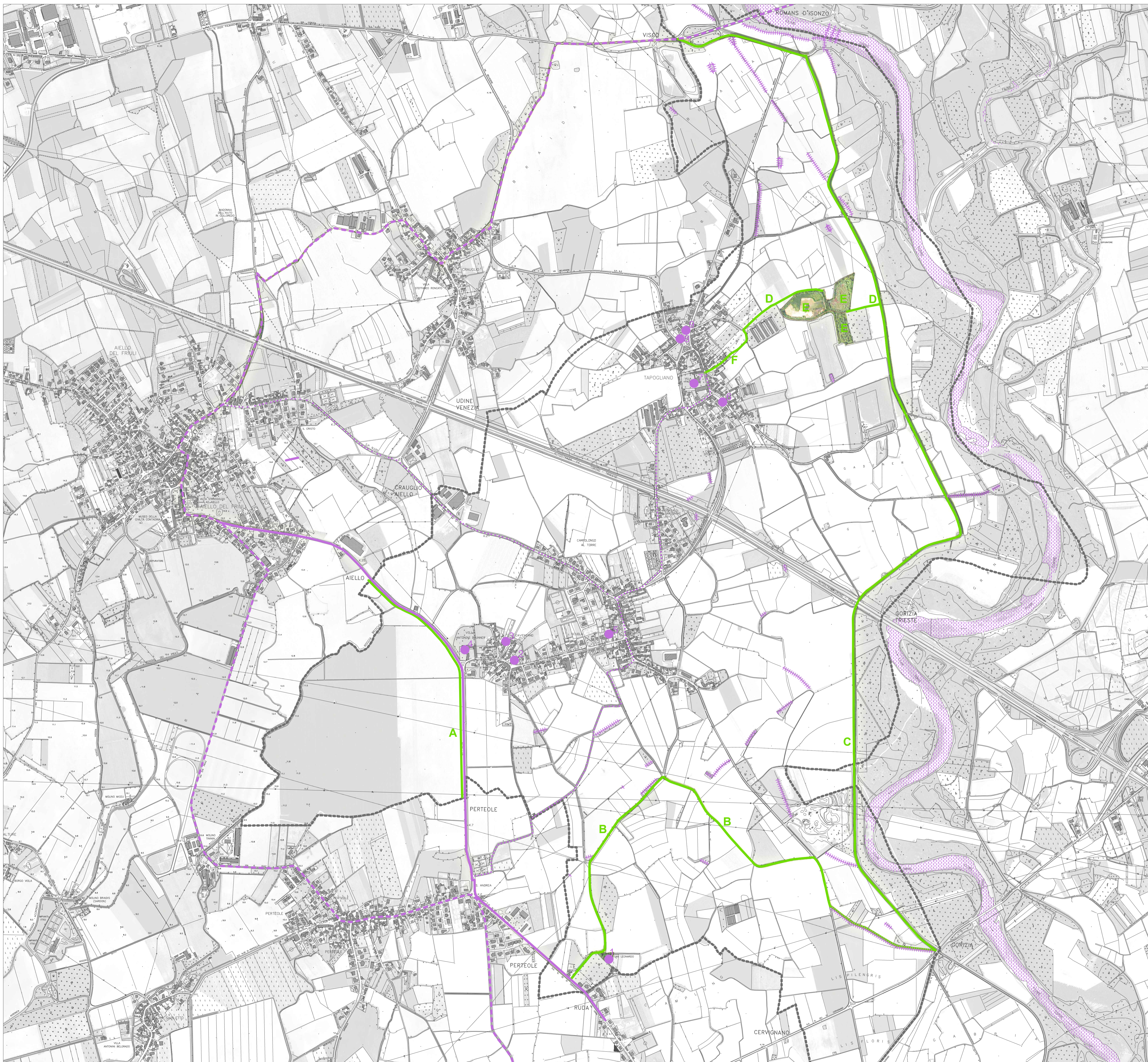

**INTERVENTI DI CARATTERE NATURALISTICO E DI MOBILITA' LENTA  
AD ATTUAZIONE DELLA PARTE STRATEGICA DEL PIANO PAESAGGISTICO REGIONALE**

Mappa generale degli interventi

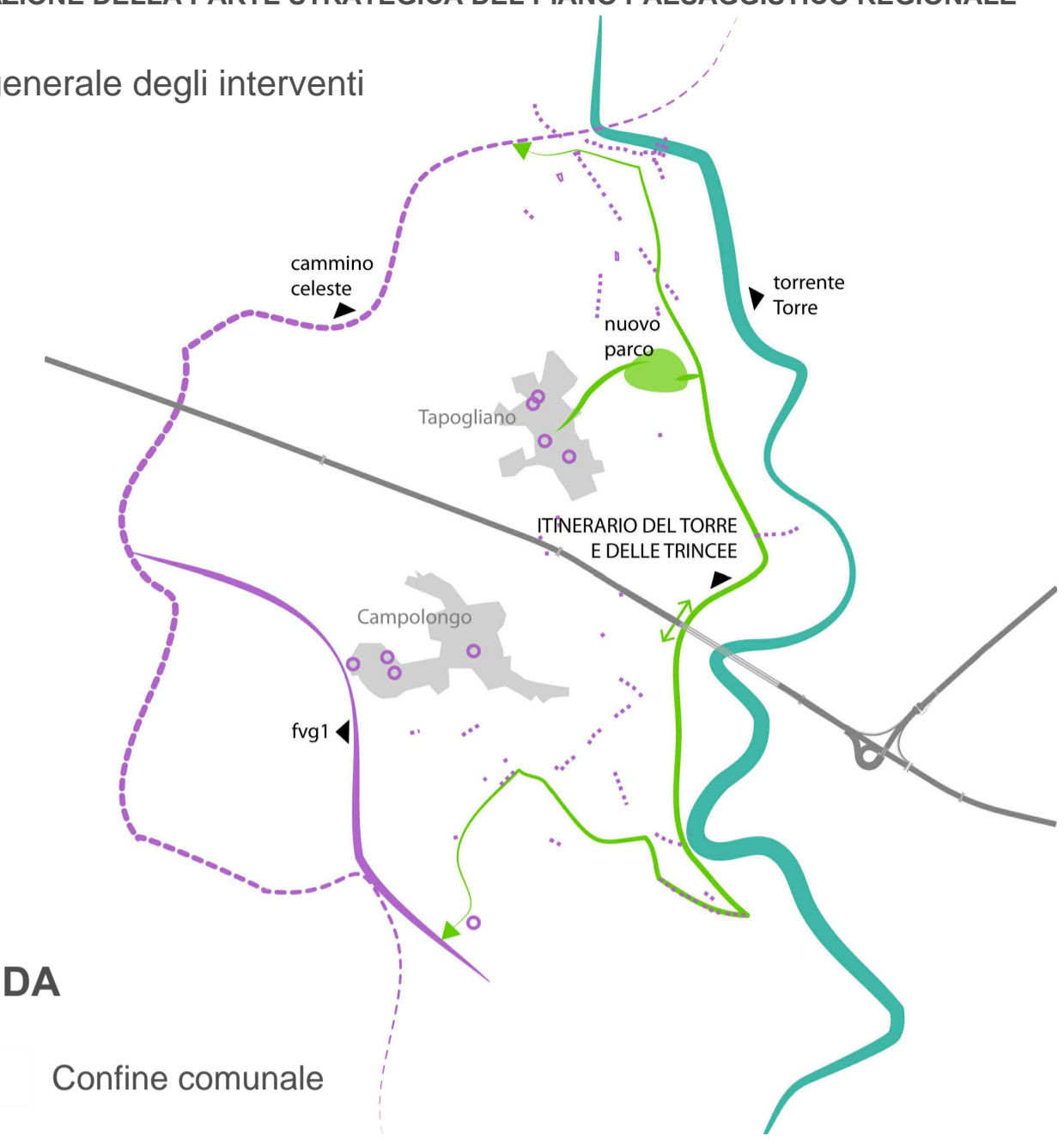

**LEGENDA**

----- Confine comunale

**LETTURA DEL PIANO PAESAGGISTICO REGIONALE**

**Rete dei beni culturali**

● Immobili di valore culturale e di interesse storico artistico architettonico

numero	id_bene	denominazione	
1	815	Chiesa di San Leonardo	chiesetta
2	1865	Chiesa di Santa Maria Assunta	chiesa
3	48	Villa Concina	villa
4	47	Villa Antonini Brunner Krcivoy	villa
5	45	Villa Toppo Wassermann Marcotti Chiozza Municipio	villa
6	813	Chiesa di San Martino Vescovo	chiesa
7	46	Villa De Pace Strassoldo	villa
8	514	Casaforte di Tapogliano	casaforte
9	814	Chiesa di Santa Margherita	chiesa

+++++ Trincee e manufatti della Grande Guerra

**Rete della mobilità lenta**

- Ciclovie regionali: FVG1 - Alpe Adria
- - - Cammini religiosi: Cammino Celeste
- ..... Piste ciclabili delle Residenze storiche e della Grande Guerra prevista dal "Piano di sviluppo del cicloturismo" dell'UTI Agro Aquileiese

**Rete ecologica**

▨ Connettivo lineare su rete idrografica: torrente Torre

**VALORIZZAZIONE E RICUCITURA DEGLI ELEMENTI CULTURALI, ECOLOGICI E DI MOBILITA LENTA**

- Tratto A: inserimento paesaggistico della ciclabile FVG 1
- Tratto B: cartellonistica su strade interpoderali lungo le trincee
- Tratto C: cartellonistica su strada lungo l'argine del Torre
- Tratto D: realizzazione di tratto ciclopedonale di accesso al parco ex cave
- Area E: sistemazione, attrezzatura, cartellonistica del parco ex cave
- Tratto F: cartellonistica su strada carrabile esistente